

Hotline : 098 393 2369

บริษัท ปักหมุด ฮอลิเดย์ จำกัด  
Pukmud Holiday Co.,Ltd.

185/20 หมู่บ้านเดอะคอนเนค 32 ซอยลาดพร้าว 126 (กรีนทรีพร) แขวงพลับพลา  
เขตวังทองหลาง กรุงเทพมหานคร 10310 Tel : 02 147 2566 Fax : 02 147 2566

E-mail : Pukmud01@gmail.com www.pukmudholiday.com

www.facebook.com/pukmudholiday @pukmudholiday



HOLIDAY

ใบอนุญาตเลขที่ 11/10821

# Pearl of Iceland

10 วัน 8 คืน **FINNAIR**

เดินทาง 26 กันยายน - 5 ตุลาคม 2567

โดย สายการบิน Finnair (AY)

**CDC-KEF01-AY**  
**FINNAIR**  
บริการ Full Service

**Pearl Of ICELAND**  
- Try us, check the difference -

**ราคา รวม**  
ค่าวีซ่าและทิปแล้ว

อาหารครบทุกมื้อ

10 วัน 8 คืน **ราคาเพียง 189,900.-**

เดินทาง 26 ก.ย. - 5 ต.ค. 2567

บ่อน้ำแร่บลูลาทูน

พักผ่อนระดับ 3-4 ดาว

★★★★★

สนุกกับกิจกรรมที่สโนว์โบวิลตะลุยทุ่งน้ำแข็ง  
จุดเช็ควิวยอดเขามียัม กูเงาเคิร์กจูเฟล  
ส่องเรือชมธารน้ำแข็ง ชม ถ้ำน้ำแข็ง "Katla Ice Cave"  
สปาร่างกายที่บ่อน้ำแร่บลูลาทูน  
ชมน้ำพุร้อนธรรมชาติ หรือ ไทเกอร์  
ชมเรย์นิสฟายาร์รา หรือ หาดทรายดำ  
ธารน้ำแข็งสกาฟตาเฟล น้ำตกเขลยาแลนด์ฟอสส์

เรียนรู้วัฒนธรรมความเชื่อชาวนอร์ดิกโบราณ

กับตำนานเอลฟ์และทอร์ล

พลาดไม่ได้กับการถ่ายภาพจุดเข้คอนยอดนียม ภูเขาเคิร์กจูเฟล

สนุกกับกิจกรรมซีสโนว์โมบิลตะลุยทุ่งน้ำแข็ง ล่องเรือชมธารน้ำแข็ง

ชม ถ้ำน้ำแข็ง “Katla Ice Cave” และ สปร่างกายที่บ่อน้ำแร่บลูลาگون



ตารางเที่ยวบินโดย Finnair (AY)						
วันเดินทาง	เที่ยวบิน	ต้นทาง	ปลายทาง	เวลาออก	เวลาถึง	ชม. บิน
26 ก.ย. 67	AY 142	สุวรรณภูมิ (BKK)	เฮลซิงกิ (HEL)	07:15	15:25	12.30
27 ก.ย. 67	AY 991	เฮลซิงกิ (HEL)	เคฟลาวิก (KEF)	07:10	08:00	3.50
3 ต.ค. 67	AY 992	เคฟลาวิก (KEF)	เฮลซิงกิ (HEL)	08:45	15:10	3.25
4 ต.ค. 67	AY 141	เฮลซิงกิ (HEL)	สุวรรณภูมิ (BKK)	14:15	05:25+1	11.30

บริการอาหารบนเครื่อง น้ำหนักกระเป๋า 1 ใบ 23 กิโลกรัม



วันที่	โปรแกรมการเดินทาง	โรงแรม	มื้ออาหาร		
			เช้า	กลางวัน	เย็น
26 ก.ย. 67	กรุงเทพฯ (สนามบินสุวรรณภูมิ) – สนามบินเฮลซิงกิ – กรุงเฮลซิงกิ <b>เช็คอิน 04:00 น.</b> <b>ออก 07:15 ถึง 15:25</b>	Scandic Helsinki Aviapolis, หรือเทียบเท่า			
27 ก.ย. 67	สนามบินเฮลซิงกิ – สนามบินเคฟลาวิก <b>เช็คอิน 04:30 น. ออก 07:10 ถึง 08:00</b> กรุงเรคยาวิก – เมืองฟอสซาทูน – โทรลล์วอล์ค – บ่อน้ำพุร้อน เดลตาร์ตุงกูเวอร์ – เขาคีร์กจูเฟล – เมืองบอร์การ์เนส	Hótel Vesturland หรือเทียบเท่า			
28 ก.ย. 67	บอร์การ์เนส – วงกลมทองคำ – อุทยานแห่งชาติริงเล ลีร์ – น้ำพุร้อนธรรมชาติ ไกเซอร์ – <b>ซีสโนว์โมบิล</b> <b>ตะลุยทุ่งน้ำแข็ง</b> – น้ำตกกุลล์ฟอสส์ – เฮลลา	Stracta Hotel หรือเทียบเท่า			
29 ก.ย. 67	เฮลลา – <b>ถ้ำน้ำแข็ง “Katla Ice Cave”</b> – แลมดีร์ โฮเลย์ – หาดทรายดำ – พยาดราเกลยูเฟอร์แคนยอน	Hotel Laki หรือเทียบเท่า			
30 ก.ย. 67	พยาดราเกลยูเฟอร์ – โจกุลซาลอน – ไดมอนด์บีช – <b>ล่องเรือ ชมทะเลสาบธารน้ำแข็งโจกุลซาลอน</b> – ธารน้ำแข็งพาลลัสโจกุลล์ – ธารน้ำแข็งสกาฟตาเฟล – ทุ่งลาวามอสส์	Hotel Laki หรือเทียบเท่า			
1 ต.ค. 67	น้ำตกสโคก้าฟอสส์ – น้ำตกแซลยาลานด์ฟอสส์ – ปล่องภูเขาไฟเคริต – กรุงเรคยาวิก – ซ็อบปิ้งที่ถนน เลยการ์แวร์กูร์	Grand Hotel Reykjavik หรือเทียบเท่า			
2 ต.ค. 67	กรุงเรคยาวิก – โบสถ์ฮอลล์กริมสเคิร์กยา – ประติมากรรม “Sun Voyager” – อาคารฮาร์ปา คอนเสิร์ต – <b>ชมวิวที่อาคารเพอร์แลนด์</b> – <b>บ่อน้ำแร่บลู</b> <b>ลาทูน</b> – เคฟลาวิก	Park inn By Radisson หรือเทียบเท่า			
3 ต.ค. 67	เคฟลาวิก – เฮลซิงกิ <b>เช็คอิน 06:30 น.</b> <b>ออก 08:45 น. ถึง 15:10</b>	Scandic Grand Marina หรือเทียบเท่า			
4 ต.ค. 67	กรุงเฮลซิงกิ – กรุงเทพฯ <b>เช็คอิน 11:00 น. ออก</b> <b>14:15 น.</b>	-----			
5 ต.ค. 67	กรุงเทพฯ (สุวรรณภูมิ) <b>ถึง 05:25 น.</b>	-----		---	---

## โปรแกรมการเดินทาง

วันแรก : กรุงเทพฯ (สนามบินสุวรรณภูมิ) – เฮลซิงกิ (- / - / D)

- 04.00 น. คณะพบเจ้าหน้าที่และหัวหน้าทัวร์ บริเวณจุดนัดพบ ประตู 10 อาคารผู้โดยสารขาออก ชั้น 4 สนามบินสุวรรณภูมิ เพื่อตรวจเช็คเอกสารก่อนนำท่านเช็คอินที่เคาร์เตอร์ **S** สายการบินฟินแอร์ (น้ำหนักกระเป๋าโหลดใต้ท้องเครื่อง ท่านละ 1 ใบ น้ำหนักไม่เกิน 23 กิโลกรัม และถือขึ้นเครื่องได้อีกท่านละ 1 ใบ ไม่เกิน 7 กิโลกรัม)
- 07.15 น. ออกเดินทางสู่สนามบินเฮลซิงกิ โดยสายการบินฟินแอร์ เที่ยวบินที่ AY142 (บริการอาหารและเครื่องดื่มระหว่างเที่ยวบิน)



- 15.25 น. เดินทางถึงสนามบินเฮลซิงกิ กรุงเฮลซิงกิ เมืองหลวงประเทศฟินแลนด์ ผ่านการตรวจคนเข้าเมือง พร้อมรับสัมภาระ และการตรวจของศุลกากร นำคณะขึ้นรถโค้ชที่รอรับ (เวลาที่ฟินแลนด์ช้ากว่าประเทศไทย 6 ชั่วโมง ขอแนะนำให้ทุกท่านปรับเวลาเป็นเวลาที่ท้องถิ่นเพื่อความเข้าใจเวลานัดหมายที่ตรงกัน) จากนั้นนำท่านสู่โรงแรมเพื่อผ่อนคลายความเมื่อยล้าจากการเดินทางระยะยาว

ค่า บริการอาหารค่ำ ณ ภัตตาคาร

ที่พัก Break Sokos Hotel Flamingo, Vantaa หรือเทียบเท่า

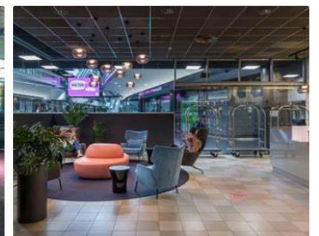
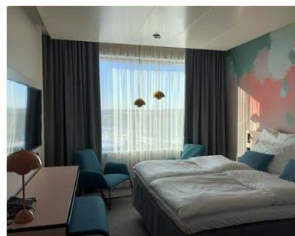

วันที่สอง : กรุงเฮลซิงกิ – กรุงเรคยาวิก – เมืองฟอสซาทูน – โทรลล์วอลล์ – บ่อน้ำพุร้อน เดลตาร์ตุงกูเวอร์ – เขาศีร์กจูเฟล – เมืองบอร์กการ์เนส (B / L / D)

เช้า บริการอาหารเช้า แบบกล่อง (เนื่องจากต้องออกเดินทางไปสนามบินแต่เช้า)

04:30 น. นำท่านออกเดินทางสู่สนามบินเฮลซิงกิ เพื่อทำการเช็คอินสายการบินฟินแอร์

07:10 น. ออกเดินทางสู่สนามบินเคฟลาวิก โดย สายการบินฟินแอร์ เที่ยวบินที่ AY991 ใช้เวลาบินประมาณ 3 ชั่วโมง 50 นาที

08:00 น. ถึง สนามบินเคฟลาวิก สาธารณรัฐไอซ์แลนด์ ผ่านการตรวจคนเข้าเมือง พร้อมรับสัมภาระและการตรวจของศุลกากร นำคณะขึ้นรถโค้ชที่รอรับ (เวลาที่ไอซ์แลนด์ช้ากว่าประเทศไทย 7 ชั่วโมง) จากนั้นนำท่านสู่ เมืองฟอสฟาทุน (ระยะทาง 133 กิโลเมตร ใช้เวลาเดินทางประมาณ 2 ชั่วโมง)

เพิ่มประสบการณ์พิเศษก่อนมีอาหารเช้ากลางวัน ด้วยการเดินระยะสั้นๆ ในเส้นทาง **โทรลล์วอล์ค “Troll Walk”** เพื่อเรียนรู้ความเชื่อที่มีเอกลักษณ์อันน่าหลงใหลกับตำนานเอลฟ์และโทรลล์ของชาวนอร์ดิกโบราณที่ยังคงฝังรากลึกอยู่ในวัฒนธรรมและประเพณีของชาวไอซ์แลนด์ ให้ท่านได้เพลิดเพลินไปกับทิวทัศน์อันงดงามของน้ำตกโทรลล์ และวงกลมภูเขาบอร์การ์ฟยอร์ดูร์



กลางวัน บริการอาหารกลางวัน ณ ภัตตาคาร

จากนั้นนำท่านชม **บ่อน้ำพุร้อนเตลดาร์ตุงูเวอร์ “Deildartunguhver Thermal Spring”** ซึ่งอยู่ห่างออกไปประมาณ 20 กิโลเมตร เป็นบ่อน้ำพุร้อนใหญ่ที่สุดในประเทศ และเป็นบ่อน้ำพุร้อนที่ไหลเร็วที่สุดในยุโรป อุณหภูมิน้ำสูงสุด 97 องศาเซลเซียส ในช่วงฤดูร้อนจะมีชาวบ้านมาตั้งร้านขายผัก ผลไม้ ด้วยเนื่องจากแถวๆ นี้มีเรือนเพาะชำซึ่งใช้ความร้อนจากบ่อน้ำพุแห่งนี้เพื่อให้ความอบอุ่นกับต้นไม้ม



จากนั้นนำท่านเดินทางสู่ **ภูเขาเคิร์กจูเฟล “Kirkjufell”** (ระยะทาง 139 กิโลเมตร ใช้เวลาประมาณ 2 ชั่วโมง) ภูเขาที่คล้ายกับโบสถ์ เป็นหนึ่งในสถานที่ที่ถูกถ่ายรูปมากที่สุดจนถือได้ว่าเป็นหนึ่งในภาพสัญลักษณ์ของประเทศ ไอซ์แลนด์ก็ว่าได้ ตัวภูเขามีสลักษณะเป็นรูปกรวยคว่ำชั้นๆ ต่างสีกัน มีความสูงประมาณ 463 เมตร ใกล้เคียง ภูเขายังมีน้ำตกขนาดเล็กที่สวยงามมากอีกแห่งหนึ่งด้วย ไม่ว่าจะมาเที่ยวในช่วงไหนของปีก็มีความงดงามตลอด



โดยเฉพาะในหน้าหนาวที่จะมองเห็นภูเขาเคิร์กจูเฟลปกคลุมไปด้วยหิมะสีขาว ให้ท่านชื่นชมกับบรรยากาศและ  
ถ่ายรูปเป็นที่ระลึก



ถึงเวลาอันสมควรนำท่านเดินทางสู่ **เมืองบอร์การ์เนส** (ระยะทาง 106 กิโลเมตร ใช้เวลาประมาณ 1 ชั่วโมง 30 นาที)

**ค่า บริการอาหารค่ำ ณ ภัตตาคาร**

**ที่พัก B59 Hótel, Borganes** ระดับ 4 ดาว หรือเทียบเท่า



\*\*\* ท่านสามารถเดินเล่นชมความงามของธรรมชาติได้อย่างเต็มที่ การเกิดแสงเหนือเป็นปรากฏการณ์ธรรมชาติ  
ที่ไม่สามารถคาดเดาได้ แต่มีความเป็นไปได้สูงที่จะเกิดให้เห็นในเวลากลางคืนช่วงเดือน  
กันยายน - มีนาคม ของทุกปี \*\*\*

**วันที่สาม** : บอร์การ์เนส – วงกลมทองคำ – อุทยานแห่งชาติริงเลลิร์ – น้ำพุร้อนธรรมชาติ ไกเซอร์ – ซีส์โนว์โอมบิลตะลุย  
ทุ่งน้ำแข็ง – น้ำตกกุลล์ฟอสส์ – เฮลลา (B / L / D)

**เช้า บริการอาหารเช้า ณ ห้องอาหารของโรงแรมที่พัก**

นำท่านออกเดินทางสู่เส้นทางวงกลมทองคำ ที่ซึ่งผู้มาเยือนไอซ์แลนด์ต้องไม่พลาด เข้าชมเขตอุทยานแห่งชาติริงเลลิร์ “Thingvellir National Park” (ระยะทาง 91 กิโลเมตร ใช้เวลาเดินทางประมาณ 1 ชั่วโมง 30 นาที)  
อุทยานแห่งชาติแห่งแรกและเป็นพื้นที่ที่ได้รับการยอมรับว่ามีธรรมชาติที่สวยงามแห่งหนึ่งของไอซ์แลนด์ ตั้งอยู่  
ระหว่างรอยแยกของหุบเขากับทะเลสาบ และนับเป็นจุดกำเนิดทางประวัติศาสตร์และทางธรณีวิทยาที่น่าสนใจของ  
โลกองค์การยูเนสโก (UNESCO) ได้ขึ้นทะเบียนให้เป็นมรดกโลกด้านวัฒนธรรมในปี ค.ศ.2004



นำท่านเดินชมจุดบริเวณที่เคยเป็นสภาพและสถานที่คัดเลือกผู้นำแห่งแรกของชาวไอซ์แลนด์ เมื่อปี ค.ศ. 930 ชม รอยแตกกว้างของโลกที่มีความลึกลงสู่ใต้ดินถึง 14 เมตร ที่เกิดจากแผ่นดินไหวเมื่อปี ค.ศ. 1784 และรอยแตก นี้ก็จะขยายออกไปอีกถึงปีละ 1 เซนติเมตร

นำท่านชม **น้ำพุร้อนธรรมชาติ** หรือ **ไกเซอร์ “Geysir Geothermal”** ซึ่งเป็นที่มาของคำว่า Geysir ที่ใช้กันทั่วโลก ชม  **Strokkur** อันโด่งดังที่พ่นน้ำพุร้อนพวยพุ่งขึ้นสูงกว่า 180 ฟุต ทุกๆ 7-10 นาที และยังมีสระ น้ำร้อนหรือน้ำพุร้อนที่น่าตื่นตาให้ชมอีกหลายแห่ง แหล่งน้ำพุร้อนแห่งนี้ก็ยังมีน้ำที่ร้อนมากเกินกว่าที่จะลงไป สัมผัสได้จึงมีการล้อมรั้วกันไว้และมีป้ายเตือนให้ทราบว่าน้ำในนี้มีอุณหภูมิสูงถึง 100 องศาเซลเซียส พลังงานที่อยู่ ใต้หินเปลือกโลกและถูกขับเคลื่อนออกมาเป็นน้ำนี้ทางรัฐบาลได้แปลงความร้อนให้เป็นพลังงานไฟฟ้าส่งใช้ทั่ว ประเทศ



#### กลางวัน บริการอาหารกลางวัน ณ ภัตตาคาร

จากนั้นนำท่านสัมผัสประสบการณ์พิเศษยามบ่าย กับการนั่งรถจี๊ปมุ่งหน้าสู่สนิว์ โมบิลแคมป์ ที่อยู่บริเวณเชิงธาร น้ำแข็งกลางโจกุล **Langjökull Glacier**

ซึ่งเป็นธารน้ำแข็งที่มีขนาดใหญ่เป็นอันดับที่สองของไอซ์แลนด์ ระหว่างทางที่รถวิ่งท่านจะได้เห็นวิวชนบทสวยๆ พุง ลาวาและหน้าผาหินซึ่งเป็นลักษณะพิเศษของไอซ์แลนด์เมื่อคุณเดินทางไปถึงที่เบสแคมป์ ทัวร์มีบริการชุดกันความ หหนาว หมวกกันน็อก ถุงมือ รองเท้าบูท ให้ท่านแต่งกายให้เหมาะสมและจะมีการแนะนำเบื้องต้นเกี่ยวกับวิธีการขึ้น



โนว์โมบิลด้วย **นำท่านขี่สโนว์โมบิลทะเลลุยทุ่งน้ำแข็ง** ชมทิวทัศน์วิวกูเขาอันงดงาม กับบรรยากาศที่จะทำให้ท่านประทับใจอย่างเต็มอิ่ม 1 ชั่วโมง



**หมายเหตุ :** สโนว์โมบิล 1 คัน ต่อ 2 ท่าน และสำหรับท่านที่เป็นผู้ขับสโนว์โมบิล ต้องมีใบอนุญาตขับขี่ไซท์โซว์เจ้าหน้าที่ ดังนั้นกรุณานำใบขับขี่รถยนต์ติดพร้อมถ่ายสำเนา 1 ชุดไปด้วย สามารถใช้ใบขับขี่ไทย ที่มีภาษาอังกฤษไปไซท์ได้

หลังจากการขี่สโนว์โมบิล นำท่านนั่งรถกลับไป **น้ำตกกุลล์ฟอสส์ (Gullfoss)** น้ำตกที่ตกลงไปยังหุบเขาโบราณที่มีความลึกกว่า 32 เมตร ในภาษาไอซ์แลนด์ Gullfoss หมายถึงน้ำตกทองคำ ซึ่งถือได้ว่าเป็นน้ำตกที่มีชื่อเสียงและงดงามมากที่สุดแห่งหนึ่งในไอซ์แลนด์ จนได้สมญานามว่า ไนแองการ่าแห่งไอซ์แลนด์ และได้รับการรับรองให้เป็นมรดกโลกทางธรรมชาติ จากองค์การยูเนสโก ที่นี่ถือเป็นอีกหนึ่งความมหัศจรรย์ทางธรรมชาติที่เกิดจากการละลายของธารน้ำแข็งมีความสวยงามอลังการเป็นอย่างมาก



จากนั้นนำท่านเดินเข้าสู่ที่พัก

ค่า  
ที่พัก  
บริการอาหารค่ำ ณ ภัตตาคาร  
Stracta Hotel, Hella หรือเทียบเท่า



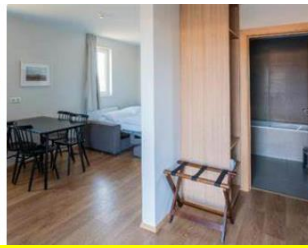

\*\*\* ท่านสามารถเดินเล่นชมความงามของธรรมชาติได้อย่างเต็มที่ การเกิดแสงเหนือเป็นปรากฏการณ์ธรรมชาติที่ไม่สามารถคาดเดาได้ แต่มีความเป็นไปได้สูงที่จะเกิดให้เห็นในเวลากลางคืนช่วงเดือนกันยายน - มีนาคม ของทุกปี  
\*\*\*

วันที่สี่ : เฮลลา – ถ้ำน้ำแข็ง “Katla Ice Cave” - แหลมตีร์โฮเลย์ - หาดทรายดำ - พยาตราเกลยูเฟอร์ แคนยอน (B / L / D)

**เช้า**                    บริการอาหารเช้า ณ ห้องอาหารของโรงแรมที่พัก

จากนั้นนำท่านเดินทางสู่ย่านหมู่บ้านวิก และเปลี่ยนการเดินทางเป็นรถซูเปอร์จี๊ปขับเคลื่อนสี่ล้อ สู่การสำรวจถ้ำน้ำแข็ง “Katla Ice Cave”



รถจะพาคุณไปที่ธารน้ำแข็งเคิลลุจกุล “Kötlujökull” อันเป็นส่วนหนึ่งของทุ่งน้ำแข็งมิร์ดาสส์โจกุล “Mýrdalsjökull” ที่ใหญ่เป็นอันดับสี่ของประเทศไอซ์แลนด์ ภายใต้ธารน้ำแข็งคือ ภูเขาไฟคัทลา “Katla” ที่ยังคงเดือดอยู่แต่โอกาสที่จะประทุนั้นมีน้อยมาก ขณะเดินทางท่านจะได้ชมภูมิประเทศที่สวยงาม ไม่ว่าจะเป็น ภูมิประเทศที่แปลกตา คาบมหาสมุทร หมวกน้ำแข็ง วิวภูเขา และอื่นๆมากมาย ยากที่จะนับ เมื่อเดินทางถึงจุดจอดรถไกด์ท้องถิ่นจะให้การแนะนำในการสวมใส่อุปกรณ์ป้องกัน เช่น รองเท้าตะขอสำหรับเดินบนน้ำแข็ง หมวกกันน็อค และไฟฉายติดหมวก และนำท่านเดินเข้าสำรวจถ้ำน้ำแข็งคัทลา ทุกปีในช่วงหน้าร้อนถ้ำน้ำแข็งจะมีการละลายผ่านก้อนน้ำแข็ง ทำให้ก้อนน้ำแข็งนั้นเปลี่ยนแปลงตลอดตามธรรมชาติ และท่านจะไม่สามารถเห็นก้อนน้ำแข็งอันเดิมได้ในปีถัดไปอีกด้วย ให้ท่านเก็บภาพความงามอย่างจุใจ จากนั้นนำท่านกลับสู่หมู่บ้านวิก



## กลางวัน บริการอาหารกลางวัน ณ ภัตตาคาร

จากนั้นนำท่านชม**แหลมดีร์โฮเลย์ “Dyrhólaey”** เดิมเรียกว่าเคปพอร์ตแลนด์ “Cape Portland” โดยชาวอังกฤษ ดีร์โฮเลย์เป็นแหลมที่ยื่นออกมาทางชายฝั่งตอนใต้ของไอซ์แลนด์ และตั้งอยู่ไม่ไกลจากย่านชุมชนวิก “Vik” ซึ่งเป็นดินแดนที่อยู่บริเวณใต้ของประเทศ เป็นเขตอนุรักษ์ธรรมชาติมาตั้งแต่ปี ค.ศ.1978 เรียกกันอีกชื่อหนึ่งว่า **เกาะเนินประตู “Door hill island”** คำว่าประตูมาจากลักษณะที่มีซุ้มลาวาโค้งขนาดมหึมาซึ่งเกิดจากการกัดเซาะของน้ำทะเลและลมที่พัดผ่าน ตระหง่านอยู่ท่ามกลางทิวทัศน์ที่สวยงาม และเคยมีนักบินพาณิชย์ที่บินผ่านโค้งหินนี้ด้วยเครื่องบินขนาดเล็กมาแล้ว

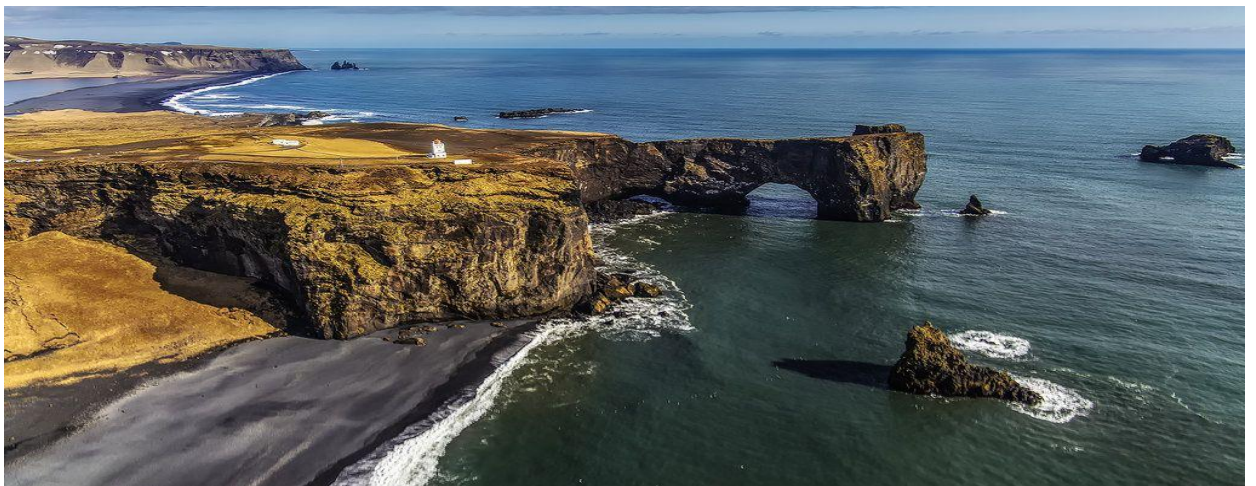

นำท่านชม **เรย์นิสฟายาร์รา** หรือ **หาดทรายดำ** ที่มีชื่อเสียงที่สุดของไอซ์แลนด์ และเป็นหนึ่งในหาดที่มีชื่อเสียงที่สุดในโลก ทรายสีดำที่ชายหาดแห่งนี้เกิดจากตะกอนเม็ดทรายสีดำที่เกิดจากการสึกกร่อนของหินลาวาและแนวหินบะซอลต์ ที่ถูกพัดพาไปสะสมตัวบริเวณชายหาด มีความหนาแน่นและทนทานต่อการแตกสลายผุพัง บริเวณนี้เป็นบริเวณที่คลื่นพัดแรง จะพัดเอาวัตถุที่มีความหนาแน่นน้อยกว่าออกไป วัตถุที่มีความหนาแน่นมากกว่าจะถูกพัดพาออกไปได้ช้าหรือยังคงสะสมรวมตัวกันอยู่ จนกลายเป็นชายหาดที่มีทรายสีดำ





จากนั้นนำท่านชม **ฟยาดราเกลยูเฟอร์ แคนยอน “Fjaðrárgljúfur”** หุบโตรกฟยาดราเกล ยูเฟอร์ อีกจุดท่องเที่ยวที่น่าตื่นตาตื่นใจนี้อยู่ไม่ไกลจากทางตะวันออกเฉียงใต้ของถนนวงแหวน มีลักษณะเป็นช่องเขาที่เกิดจากการกัดเซาะของธารน้ำแข็งโบราณที่พยายามกัดเซาะชั้นลาวาภูเขาไฟในบริเวณนี้ จนเกิดเป็นแนวช่องแคบยาวประมาณ 2 กิโลเมตร และลึก 100 เมตร เมื่อก่อนที่นี่มีน้ำที่ท่องเที่ยวไม่มากนักเมื่อเทียบกับบริเวณชายฝั่งทางตอนใต้ จนกระทั่ง Justin Bieber มาถ่ายทำมิวสิควิดีโอบริเวณนี้ จนเป็นที่รู้จักและเป็นที่ยอดนิยมจากนักท่องเที่ยวทั่วโลก



จากนั้นนำท่านเดินเข้าสู่ที่พักที่เมืองเคริกยูไปয়ারเคลยสตุร์

ค่า

บริการอาหารค่ำ ณ ภัตตาคาร

ที่พัก

Hotel Laki, Kirkjubaejarklaustur หรือเทียบเท่า



\*\*\* ท่านสามารถเดินเล่นชมความงามของธรรมชาติได้อย่างเต็มที่ การเกิดแสงเหนือเป็นปรากฏการณ์ธรรมชาติที่ไม่สามารถคาดเดาได้ แต่มีความเป็นไปได้สูงที่จะเกิดให้เห็นในเวลากลางคืนช่วงเดือนกันยายน - มีนาคม ของทุกปี \*\*\*



**เช้า บริการอาหารเช้า ณ ห้องอาหารของโรงแรมที่พัก**

นำท่านเดินทางสู่ โจกุลซาลอน ชมโจกุลซาลอน ลากูน “Jökulsárlón Lagoon” ทะเลสาบธารน้ำแข็งที่ใหญ่ที่สุดในไอซ์แลนด์ และขยายเพิ่มขึ้นในทุกๆ ปีจากการละลายของธารน้ำแข็งอย่างต่อเนื่องแสดงจากผลกระทบของภาวะโลกร้อน แต่สิ่งที่ทำให้ทะเลสาบและธารน้ำแข็งที่อยู่ใกล้เคียงเกิดความน่าสนใจมากขึ้น คือเมื่อภูเขาน้ำแข็งได้แตกออกและไหลลงไปในธารน้ำแข็งและตกลงไปยังทะเลสาบ ละลายอย่างช้าๆ และถูกพัดออกไปในทะเล ก่อนที่ก้อนน้ำแข็งเหล่านี้จะถูกคลื่นมหาสมุทรซัดขึ้นกลับสู่ชายหาดทรายดำที่ชื่อว่า **เปริยตาร์แมร์คูร์ซานดูร์** ซึ่งอยู่ใกล้เคียงกับลากูนแห่งนี้ จนเป็นเหมือนเป็นประติมากรรมน้ำแข็งขนาดเล็กที่เปล่งประกายภายใต้แสงอาทิตย์ มองดูเหมือนเพชรที่ส่องประกาย จนทำให้ถูกเรียกอีกชื่อว่า **ไดมอนด์บีช “Diamond Beach”** มีเวลาให้ท่านเก็บภาพความประทับใจ



จากนั้นนำท่าน ขึ้นเรือสะเทินน้ำสะเทินบกที่จอดรออยู่บนบกและเรือจะแล่นพาท่านลงสู่ทะเลสาบธารน้ำแข็งโจกุลซาลอน **ล่องเรือ ชมลากูนสีเขียวเทอเคอวย์** ใน ที่เต็มไปด้วยก้อนน้ำแข็งหรือไอซ์เบิร์ก (iceberg) ขนาดต่างๆ มากมาย และแม่น้ำสิ่งมีชีวิตน่ารักที่อาศัยอยู่ในทะเลสาบ ไกด์ท้องถิ่นคอยบรรยายภาษาอังกฤษให้ความรู้แก่ทุกท่าน เมื่อเรือพาคุณลงไปในทะเลสาบที่มีภูเขาน้ำแข็งล้อมรอบจากทุกมุม คุณจะสัมผัสกับความงามที่แตกต่างออกไป





จากนั้นนำท่านชมและถ่ายรูป ณ จุดชมวิว **พยาลล์โจกุลล์ “Fjallsjokull”** บริเวณที่เป็นทางออกธารน้ำแข็ง Oraefajokull และตั้งอยู่ในเขตอุทยานแห่งชาติวัจนาโจกุลไมไกล ท่านจะได้เพลิดเพลินไปกับภูมิทัศน์ที่น่าทึ่งพร้อมทิวทัศน์อันงดงามของภูเขาและรอยแยกที่อยู่ใกล้เคียง นอกจากนี้ท่านยังมีโอกาสได้เห็นน้ำแข็งที่ไหลลงมาจากภูเขาสู่มหาสมุทรซึ่งเป็นภาพที่น่าประทับใจอย่างแท้จริง



#### กลางวัน บริการอาหารกลางวัน ณ ภัตตาคาร

จากนั้นนำท่านเดินทางสู่เขต **อุทยานแห่งชาติสกาฟตาเฟล** ผ่านชมทัศนียภาพที่สวยงามของประเทศไอซ์แลนด์ ซึ่งเต็มไปด้วยความแปลกของแนวภูเขาไฟและ ชั้นหินลาวาที่แข็งตัวแบบที่ท่านไม่เคยเห็นที่ไหนมาก่อน ชมน้ำตกระหว่างเส้นทาง ที่เกิดจากการละลายของธารน้ำแข็งบนยอดเขาเป็นเส้นทางที่สวยงามมากอีกแห่งหนึ่งของประเทศไอซ์แลนด์ แวะจุดชมวิวให้ท่านได้ถ่ายรูปคู่กับ **ธารน้ำแข็งสกาฟตาเฟล (Skatafell Glacier)** หนึ่งในจุดที่ท่านสามารถเก็บภาพธารน้ำแข็งได้สะดวกที่สุด และเป็นอีกหนึ่งในจุดยอดนิยมที่นักท่องเที่ยวมักจะแวะเวียนมาถ่ายรูปคู่กับกลาเซีย



จากนั้นนำท่านชมและถ่ายรูปกับ **ทุ่งลาวาเอลธรอน “Eldhraun Lava Field”** ตั้งอยู่ใกล้หมู่บ้านคิร์กจูแบจาร์โคลาส์ตูร์ “Kirkjubæjarklaustur” ที่นี่ถือວ່านอกจากจะเป็น **ทุ่งลาวามอสส์ที่ใหญ่ที่สุดของไอซ์แลนด์** แล้ว ยังเป็น

พื้นที่ที่มีความสำคัญทั้งในแง่ธรณีวิทยา ซึ่งเกิดจากการปะทุขนาดใหญ่ของภูเขาไฟ Skaftáreldar นับเป็นอีกหนึ่งภัยพิบัติที่รุนแรงที่สุดของไอซ์แลนด์ ลาวาร้อน ๆ ไหลลงสู่ด้านล่าง หลอมละลายต้นไม้ต่าง ๆ จนเหลือแต่ซากฟองลาวาขนาดใหญ่ นานวันเข้าก็ถูกปกคลุมด้วยมอสสีเขียวแผ่ขยายเป็นทุ่งอันงดงาม กลายเป็นแม่เหล็กดึงดูดนักท่องเที่ยวจากทุกสารทิศ



จากนั้นนำท่านเดินทางเข้าสู่ที่พัก

ค่ำ

บริการอาหารค่ำ ณ ภัตตาคาร

ที่พัก

Hotel Laki, Kirkjubaejarklaustur หรือเทียบเท่า



\*\*\* ท่านสามารถเดินเล่นชมความงามของธรรมชาติได้อย่างเต็มที่ การเกิดแสงเหนือเป็นปรากฏการณ์ธรรมชาติที่ไม่สามารถคาดเดาได้ แต่มีความเป็นไปได้สูงที่จะเกิดให้เห็นในเวลากลางคืนช่วงเดือนกันยายน - มีนาคม ของทุกปี  
\*\*\*

วันที่หก : พายตราเกลยูเฟอร์ - น้ำตกสโคก้าฟอสส์ - น้ำตกแชลยาลานด์ฟอสส์ - ปล่อยภูเขาไฟเคริต - กรุงเรคยาวิก -  
ซื้อปั้งที่ถนนเลยการ์แวร์กูร์

(B / L / D)

เช้า

บริการอาหารเช้า ณ ห้องอาหารของโรงแรมที่พัก

จากนั้นนำท่านเดินทางเข้าสู่ กรุงเรคยาวิก เมืองหลวงของประเทศไอซ์แลนด์ ซึ่งเป็นเมืองที่ได้ชื่อว่าเป็นเมืองหลวงที่อยู่เหนือสุดของโลก ระหว่างทางนำท่านแวะชมความงามของ น้ำตกสโคก้าฟอสส์ “Skogafoss” น้ำตกที่สวยงามอีกแห่งหนึ่งของไอซ์แลนด์ มีความสูงประมาณ 60 เมตร ซึ่งไหลมาจากแม่น้ำสโคก้า มองเห็นได้ชัดเจนจากทางหลวงหมายเลข 1 และเป็นสถานที่ที่ยอดเยี่ยมในการแวะพักและยืดเส้นยืดสายขณะเดินทางท่องเที่ยวชายฝั่งทางใต้ของไอซ์แลนด์ แม่น้ำด้านล่าง Skógafoss มีปลาแซลมอนจำนวนมากจึงเป็นจุดที่โปรดปรานสำหรับ



ชาวประมงในฤดูร้อน ปัจจุบันเป็นสถานที่ท่องเที่ยวสำคัญที่มีนักท่องเที่ยวแวะเวียนมาถ่ายรูปความสวยงามอยู่ไม่ขาด มุมถ่ายรูปรูปยอดนิยมคือ ภาพของน้ำตกสกโกกาฟอสส์ที่มีฉากหลังเป็นภูเขาไฟเอยาฟยาตลาเยอคุตล์



จากนั้นนำท่านชม **น้ำตกเซลยาลานด์ฟอสส์ “Seljalandfoss”** น้ำตกเพียงไม่กี่แห่งในไอซ์แลนด์ที่สามารถเดินไปด้านหลังได้รอบ 360 องศา มีความสูงประมาณ 60 เมตร อีกหนึ่งน้ำตกที่มีชื่อเสียงชนิดที่ว่าแทบจะกลายเป็นสัญลักษณ์ของไอซ์แลนด์เลย เมื่อสายน้ำจากด้านบนไหลลงมาปะทะกับผืนน้ำด้านล่าง ทำให้เกิดละอองน้ำบางๆ ฟุ้งกระจายไปทั่ว ตัวน้ำตกนั้นตั้งอยู่ทางทิศใต้ของธารน้ำแข็งเอยาฟยาตลาเยอคุตล์ ธารน้ำแข็งขนาดเล็กที่ปกคลุมภูเขาไฟสูง 1,666 เมตร ซึ่งปะทุก่อนข้างบ่อยและได้ปะทุขึ้นครั้งล่าสุดในปี ค.ศ. 2010 ซึ่งส่งผลให้น่านฟ้าทั่วยุโรปต้องปิดการใช้งานไปชั่วคราวในขณะนั้น



#### กลางวัน บริการอาหารกลางวัน ณ ภัตตาคาร

จากนั้นนำท่าน **ปล่องภูเขาไฟเคริด “Kerid Crater”** ที่เกิดจากการระเบิดของภูเขาไฟเมื่อประมาณ 3,000 ปีก่อน มีความลึกประมาณ 55 เมตรกว้าง 170 เมตร เป็นหนึ่งในสถานที่ท่องเที่ยวที่มีคนถ่ายรูปมากที่สุดในภูมิประเทศปล่องภูเขาไฟเคริด Kerid Crater เป็นทะเลสาบปากปล่องภูเขาไฟที่ตั้งอยู่ทางตอนใต้ ห่างจากเมือง Selfoss ไปทางตะวันตกเฉียงเหนือประมาณ 30 กิโลเมตร สิ่งที่ทำให้ ปล่องภูเขาไฟเคริด Kerid Crater โดดเด่นคือสีส้มที่สดใสและตัดกัน ผันของปล่องภูเขาไฟแสดงเฉดสีแดง ส้ม และน้ำตาล ซึ่งเกิดจากการมีธาตุเหล็กออกซิไดซ์ในหินภูเขาไฟ สีที่สดใสเหล่านี้ประกอบด้วยน้ำสีเขียวมฟ้าที่เติมปากปล่องภูเขาไฟ ทำให้เกิดภาพที่หน้า



ตื่นตาตื่นใจ สีสนิมที่ตัดกันและทะเลสาบอันเขียวสงบภายในปากปล่องภูเขาไฟ ให้ท่านได้ชื่นชมและเก็บภาพที่น่าทึ่ง  
ดื่มด่ำกับสภาพแวดล้อมที่เขียวสงบ แอ่งภูเขาไฟแห่งนี้



จากนั้นนำท่านเดินทางเข้าสู่ย่านใจกลางกรุงเรคยาวิก ถนนเลกการ์แวร์กูร์ (Laugavegur) ถนนช้อปปิ้งหลักของ  
กรุงเรคยาวิก และเชื่อมต่อถึงถนนช้อปปิ้งบานกัสไรตี เฮยส์เตยสแลตี แลกจาร์กาตา และสโกลาโวแลคตีกูร์ ถนน  
ทุกสายนี้สามารถเดินเท้าถึงกันได้ง่ายๆ จากใจกลางเมือง สำหรับท่านที่รักการช้อปปิ้ง เราขอแนะนำร้านเสื้อผ้า แบน  
รนต์ชั้นนำต่างๆ เช่น 66 นอร์ท ซินตามานีโซออน หรือไอซ์แวร์ ให้ท่านได้เดินชมบรรยากาศ และเลือกซื้อของฝาก  
อิสระตามอัธยาศัย



คำ  
ที่พัก บริการอาหารค่ำ ณ ภัตตาคาร  
Grand Hotel, Reykjavik หรือเทียบเท่า





วันที่เจ็ด : - โบสถ์ฮอลล์กริมสเคิร์กยา - ประติมากรรม “Sun Voyager” - อาคารฮาร์ปาคอนเลิร์ต - อาคารเพอร์แลน - บ่อน้ำแร่บลูลาทูน - เคฟลาวิก

(B / L / D)

**เช้า**      **บริการอาหารเช้า ณ ห้องอาหารของโรงแรมที่พัก**

จากนั้นนำท่านเที่ยวชมกรุงเรคยาวิก เมืองหลวงของประเทศไอซ์แลนด์ ชมและถ่ายรูปด้านหน้า **“โบสถ์ฮอลล์กริมสเคิร์กยา”** โบสถ์คริสต์นิกายลูเธอรัน แลนด์มาร์กสำคัญของกรุงเรคยาวิก ว่ากันว่าเราสามารถมองเห็นโบสถ์แห่งนี้ได้จากเกือบทุกที่ในตัวเมืองเรคยาวิก โบสถ์แห่งนี้ตั้งชื่อตามพระในศาสนาคริสต์ที่ชื่อฮาลล์กริมูร์ (Hallgrímur Pétursson) ที่เป็นทั้งนักกวี และนักประพันธ์ ผลงานที่มีชื่อและเป็นที่ยู่งักกันอย่างดีของชาวไอซ์แลนด์ ออกแบบโดยนายกุตโยน (Guðjón Samúelsson) ซึ่งกว่าจะได้สร้างจบแล้วเสร็จก็ใช้เวลาทั้งหมด 38 ปี โดยเริ่มในปี ค.ศ. 1945 กระทั่งแล้วเสร็จในปี ค.ศ.1986 บริเวณด้านหน้าของโบสถ์ยังมี **“อนุสาวรีย์ของเลฟร์ อีริกสัน” (Leifur Eiríksson)** นักเดินทางคนสำคัญในประวัติศาสตร์โลก ที่สหรัฐอเมริกาได้มอบให้แก่ไอซ์แลนด์เนื่องในโอกาสเฉลิมฉลองครบรอบ 1 พันปี รัฐสภา “Althing” ของไอซ์แลนด์



จากนั้นแวะให้ท่านถ่ายรูปกับ**ประติมากรรม “Sun Voyager”** ที่ผู้สร้างตีความหมายว่าเป็นเรือแห่งความฝันโดยตัวประติมากรรมจะเป็นลักษณะเหมือนเรือไวคิงส์หันหน้าออกสู่ท้องทะเลของไอซ์แลนด์



ชมและเก็บภาพด้านหน้าบริเวณ อาคารฮาร์ปาคอนเสิร์ตและคอนเฟอเรนซ์ฮอลล์ “Harpa Concert and Conference Hall “ ที่ทรูหราตั้งอยู่ในเขตท่าเรือเก่าในเมืองเรคยาวิก



**กลางวัน บริการอาหารกลางวัน ณ ภัตตาคาร**

นำท่านชมวิวเมืองเรคยาวิกแบบ 360 องศา ณ **จุดชมวิวของอาคารเพอร์แลน “Perlan”** อีกหนึ่งสัญลักษณ์ของเมือง คำว่าเพอร์แลนในภาษาไอซ์แลนด์จะตรงกับคำว่า The Pearl ที่แปลว่า "ไข่มุก" **อาคารเพอร์แลน** เป็นพิพิธภัณฑ์และโดมกระจกหมุนได้ สร้างขึ้นบนแท่งน้ำ 6 ถัง โดย 4 ถังยังคงใช้เก็บน้ำร้อนส่วนใหญ่ที่ใช้ในเมืองเรคยาวิก ตั้งอยู่บนยอดเขาเอิสจูลิต และเป็นหนึ่งในสถานที่สำคัญที่โดดเด่นที่สุดของเมืองเรคยาวิก เป็นสิ่งก่อสร้างที่เป็นสัญลักษณ์อย่างหนึ่งของเรคยาวิก



จากนั้นนำท่านเดินทางสู่เมืองกรินดาวิก สู่ **บ่อน้ำแร่บลูลากูน “Blue Lagoon”** หรือ ทะเลสาบน้ำแร่สีฟ้าสถานที่ท่องเที่ยวเพื่อสุขภาพระดับโลกและโด่งดังที่สุดของประเทศไอซ์แลนด์ นักท่องเที่ยว 95% ต่างไม่พลาดกับการมาเยือนสถานที่แห่งนี้ ซึ่งบ่อน้ำแร่บลูลากูนแห่งนี้ เป็นบ่อน้ำแร่ที่เต็มไปด้วยแร่ธาตุมากมายและยังมีเกลือแร่ซึ่งจะช่วยให้ท่านผ่อนคลายและรักษาโรคที่เกี่ยวกับผิวหนัง อีกทั้งยังช่วยให้ผิวพรรณเปล่งปลั่งอีกด้วย อิสระให้ท่านแช่น้ำแร่ธรรมชาติ สัมผัสกับความสบายตัวจากการลงแช่น้ำแร่ เพื่อการพักผ่อนตามอัธยาศัย **(สำหรับการแช่น้ำแร่ในบลูลา**



กรุณาเตรียมชุดว่ายน้ำและหมวกคลุมผมไปด้วยติดตัวไปด้วย ทางบริษัทมีบริการผ้าขนหนูให้ท่านละ 1 ผืน พร้อมเครื่องตี๋มต้อนรับท่านละ 1 แก้ว)



ค่า บริการอาหารค่ำ ณ ภัตตาคารท้องถิ่น  
ที่พัก Park inn By Radisson, Reykjavik หรือเทียบเท่า



วันที่แปด : เคฟลาวิก – กรุงเฮลซิงกิ - ซ็อบปีงบริเวณมาร์เก็ต สแควร์ (B / - / D)

- 05:30 น. บริการอาหารเช้า แบบกล่อง (เนื่องจากต้องออกเดินทางไปสนามบินแต่เช้า)
- 06:00 น. นำท่านเดินทางสู่สนามบินเคฟลาวิก เพื่อทำการเช็คอินไฟล์ของสายการบินฟินแอร์ (น้ำหนักกระเป๋าโหลดใต้ท้องเครื่องสูงสุด ท่านละ 1 ใบ ไม่เกิน 23 กิโลกรัม และถือขึ้นเครื่องได้อีกท่านละ 1 ใบ ไม่เกิน 7 กิโลกรัม)
- 08.45 น. ออกเดินทางสู่เมืองเฮลซิงกิ โดยสายการบินฟินแอร์ เที่ยวบินที่ AY992 (ใช้เวลาบินประมาณ 3 ชั่วโมง 25 นาที)
- กลางวัน **อิสระอาหารกลางวัน เนื่องจากอยู่ระหว่างบิน**
- 15.10 น. เดินทางถึงสนามบินเฮลซิงกิ นำคณะขึ้นรถโค้ชที่รอรับ และเดินทางเข้าสู่กรุงเฮลซิงกิ นำท่านชม **เซเนท สแควร์ (Senate Square)** จัตุรัสกลางเมืองที่ใช้จัดกิจกรรมใหญ่ๆ และเป็นศูนย์กลางทางประวัติศาสตร์ของเฮลซิงกิ โดยใจกลางจัตุรัสมีอนุสาวรีย์พระเจ้าอเล็กซานเดอร์ที่ 2 ประดิษฐานอยู่อย่างโดดเด่นเป็นสง่า อิสระให้ท่านได้ **ซ็อบปีง บริเวณมาร์เก็ต สแควร์** ซึ่งมีร้านค้า ร้านกาแฟ ร้านขนมอบเนื้อแบบฟินแลนด์ ผลไม้ตระกูลเบอร์รี่ที่หวานอร่อย ไอศกรีมเนื้อเนียนรสชาติดี หรือลิ้มลองอาหารอื่นๆ ที่ชาวฟินแลนด์นิยมรับประทานไม่ว่าจะเป็น ปลาแฮร์ริง (Herring) ปลา Vendace ทอด ชีส และอื่นๆ อีกมากมายได้จากที่นี่เช่นกัน



**ค้ำ บริการอาหารค้ำ ณ ห้องภัตตาคาร**

จากนั้นนำท่านสู่โรงแรม เพื่อผ่อนคลายความเมื่อยล้าจากการเดินทาง

**ที่พัก Scandic Grand Marina, Helsinki** ระดับ 4 ดาว หรือเทียบเท่า

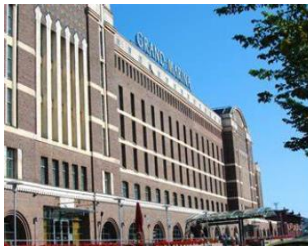

**วันที่เก่า : กรุงเฮลซิงกิ - กรุงเทพ (สนามบินสุวรรณภูมิ) (B / - / -)**

**เช้า** บริการอาหารเช้า ณ ห้องอาหารของโรงแรม

**10:00 น.** ได้เวลาอันสมควรนำท่านเดินทางสู่สนามบินเฮลซิงกิ เพื่อทำการเช็คอินไฟล์ของสายการบินฟินแอร์ กลับสู่กรุงเทพ

**14.15 น.** ออกเดินทางสู่ สนามบินสุวรรณภูมิ โดยสายการบินฟินแอร์ เที่ยวบินที่ AY141

**วันที่ลียบ : กรุงเทพ (สนามบินสุวรรณภูมิ) (- / - / -)**

**05.25 น.** นำท่านเดินทางกลับถึงกรุงเทพฯ โดยสวัสดิภาพ

**\*โปรแกรมอาจมีการเปลี่ยนตามสภาพอากาศ และความเหมาะสมของสถานการณ์ ณ ขณะนั้น โดยคำนึงถึงประโยชน์ของลูกค้าเป็นสำคัญ\* รูปภาพในโปรแกรมทั้งหมดเป็นเพียงภาพเพื่อการโฆษณาเท่านั้น\***

**โรงแรมที่ระบุในรายการทัวร์เป็นเพียงโรงแรมที่นำเสนอเบื้องต้นเท่านั้น ซึ่งอาจมีการเปลี่ยนแปลง แต่จะเป็นโรงแรมระดับเทียบเท่ากัน โดยจะแจ้งพร้อมใบนัดหมาย 5-7 วันก่อนการเดินทาง**

**\*\*เนื่องจากเป็นการเสนอขายล่วงหน้า ราคาอาจมีการปรับขึ้น-ลง ตามราคาน้ำมันที่ปรับขึ้นลง และอัตราแลกเปลี่ยนเงินตรา ทั้งนี้ราคาที่เสนอคิด ณ วันที่ 5 พฤษภาคม 2567 \*\***



**อัตราค่าบริการ ต่อท่าน เป็นสกุลเงิน ไทยบาท**  
**สำหรับคณะผู้เดินทาง 25 ท่าน ชั้นต่ำ 15 ท่านออกเดินทาง**

วันเดินทาง	ราคาผู้ใหญ่ ต่อท่าน พักห้องคู่	พักเดี่ยวจ่ายเพิ่ม
26 ก.ย. - 5 ต.ค. 67	189,900	38,000

- **ราคารวมทิป คนขับรถ ไกด์ท้องถิ่น หัวหน้าทัวร์ และค่าวีซ่า แล้ว**
- **กรุ๊ปการันตีขั้นต่ำ 15 ท่าน ออกเดินทาง** กรณีที่คณะต่ำกว่า 15 ท่าน แต่ไม่น้อยกว่า 10 ท่าน และยืนยันจะเดินทาง ทางบริษัทขอสงวนสิทธิ์ในการเก็บเพิ่มและต้องได้รับความยินยอมจากทุกท่านที่ร่วมเดินทางเท่านั้น
- **เด็กอายุต่ำกว่า 2 - 4 ปี** ราคาพักกับผู้ใหญ่ 2 ท่าน ลด 2,500 บาท / **เด็กอายุ 5 ขึ้นไป** ราคาเท่าผู้ใหญ่ปกติ

**กรุณาอ่านรายละเอียดโปรแกรมทัวร์และรายละเอียดต่างๆของโปรแกรมโดยละเอียดเมื่อท่านทำการซื้อโปรแกรมทัวร์แล้วทางบริษัทถือว่าท่านรับทราบและยอมรับในเงื่อนไขต่างๆ ของบริษัท**

**เงื่อนไขการชำระเงิน**

- **งวดแรก** ชำระมัดจำท่านละ 70,000 บาท ต่อท่าน (ภายใน 3 วัน หลังการทำจองเพื่อสำรองที่นั่ง)
- **งวดที่สอง** ชำระยอดส่วนที่เหลือ 30 วัน ก่อนการเดินทาง  
หากไม่ชำระจ่ายภายในกำหนดทางบริษัทจะถือว่าท่านยกเลิกการเดินทางโดยอัตโนมัติ

**อัตราค่าบริการนี้รวม**

- ค่าตัวเครื่องบินชั้นประหยัดแบบหมู่คณะ (Economy Class) ค่าภาษีสนามบิน, ค่าภาษีน้ำมัน, และค่าประกันภัยทางอากาศ (อัปเดต ณ วันที่ 5 พฤษภาคม 2567) โดย Finnair (AY) (**พร้อมน้ำหนักกระเป๋าสัมภาระสูงสุดไม่เกิน 23 กิโลกรัม และกระเป๋าสัมภาระถือขึ้นเครื่องไม่เกิน 7 กิโลกรัม**) ขอสงวนสิทธิ์ในการเรียกเก็บเพิ่มหากสายการบินมีการปรับหรือเรียกเก็บค่าธรรมเนียมเพิ่มเติมก่อนวันเดินทาง หรือมีการนำหนักสัมภาระตามเงื่อนไขสายการบิน
- ค่าที่พักระดับ 3 - 4 ดาว (ห้องละ 2-3 ท่าน) ตามที่ระบุ หรือเทียบเท่าในรายการ (ขอสงวนสิทธิ์ในการย้ายเมืองเข้าพัก ในกรณีที่ไม่สามารถเข้าพักที่เมืองนั้นๆได้ เช่น ดิงานนิทรรศการ งานแสดงสินค้า งานประชุม เหตุสุดวิสัยต่างๆ)
- ค่าประกันภัยสุขภาพและอุบัติเหตุระหว่างเดินทาง วงเงินค่ารักษาพยาบาลในต่างประเทศสูงสุด 500,000 บาท / เสียชีวิตเนื่องจากอุบัติเหตุสูงสุด 2,000,000 บาท (เงื่อนไขตามกรมธรรม์)

- ค่าอาหาร, ค่าพาหนะหรือรถรับ-ส่ง ระหว่างนำเที่ยวพร้อมคนขับ,
- ค่าเข้าชมสถานที่ ตามที่ระบุในรายการ
- หัวหน้าทัวร์ (ไกด์ไทย) ผู้มีประสบการณ์นำเที่ยว คอยดูแลอำนวยความสะดวกตลอดการเดินทาง
- ค่าวีซ่าท่องเที่ยวไอซ์แลนด์ สำหรับหนังสือเดินทางไทย (ยื่นแบบธรรมดา) หลังยื่นแล้วสถานทูตไม่คืนค่าธรรมเนียมทุกกรณี ไม่ว่าจะผ่านหรือไม่ (กรณีมีวีซ่าแล้วลด 3,500 บาท)
- ค่าทิป สำหรับคนขับรถ และหัวหน้าทัวร์คนไทย (ทั้งนี้ท่านสามารถให้เพิ่มเติมได้ตามความพึงพอใจในการให้บริการเพื่อเป็นขวัญกำลังใจกับเจ้าหน้าที่)

### อัตราค่าบริการนี้ไม่รวม

- ค่าภาษีมูลค่าเพิ่ม 7% และภาษีหัก ณ ที่จ่าย 3% เฉพาะในส่วนค่าบริการ (กรณีนิติบุคคลต้องการใบเสร็จ)
- ค่าทำเอกสารผู้ถือหนังสือเดินทางต่างดาว และ ค่าวีซ่าที่มีค่าธรรมเนียมเพิ่มเติม
- ค่าน้ำหนักกระเป๋าเดินทางในกรณีที่เกินกว่าสายการบินกำหนด
- ค่าเจ้าหน้าที่ยกกระเป๋า ผู้เดินทางทุกท่านจะต้องดูแลกระเป๋า และทรัพย์สินของท่านด้วยตนเองเพื่อความสะดวก, รวดเร็ว และปลอดภัย (ตามธรรมเนียมหากท่านให้เจ้าหน้าที่ยกกระเป๋าไปส่งที่ห้องพัก เจ้าหน้าที่จะต้องได้รับทิปตอบแทน ขั้นต่ำ 2 EUR หรือเทียบเท่า ต่อกระเป๋า 1 ใบ ต่อ 1 เที่ยว)
- ค่าใช้จ่ายส่วนตัว หรือ ค่าใช้จ่ายอื่น ที่ไม่ได้ระบุไว้ในโปรแกรม เช่น ค่าโทรศัพท์ ค่าบริการซักรีด, ค่ามินิบาร์, ค่าเครื่องดื่มเพิ่มเติมนอกเหนือรายการ, ค่าพนักงานยกกระเป๋า, ค่าน้ำหนักของกระเป๋าในกรณีที่เกินกว่าสายการบินกำหนด, ค่ารักษาพยาบาล กรณีที่เกิดจากการเจ็บป่วยจากโรคประจำตัว หรือเจ็บป่วยจากโควิด19 , ค่ากระเป๋าเดินทางหรือของมีค่าที่สูญหายในระหว่างการเดินทาง ค่ากิจกรรมต่าง ๆ ที่นอกเหนือจากโปรแกรมระบุ ฯลฯ
- ค่าอาหารพิเศษ สำหรับบางท่านที่ต้องทานอาหารพิเศษ อาหารเจ หรือไม่ทานเนื้อสัตว์ ไม่ทานหมู ไม่ทานไก่ และมีความจำเป็นให้ทางบริษัทจัดเตรียมอาหารไว้ให้ท่านเป็นพิเศษนอกเหนือจากที่ระบุไว้ในรายการ ขอสงวนสิทธิ์ในการเรียกเก็บค่าใช้จ่ายเพิ่มเติมตามจริงหน้างาน
- ราคาทัวร์ไม่รวมค่าทิปอื่น ๆ ที่เกี่ยวข้องในกรณีที่ท่านใช้บริการเพิ่มเติม อาทิ ค่าพนักงานยกกระเป๋า ที่ โรงแรม สนามบิน สถานีรถไฟ, ท่านผู้เดินทางทุกท่านจะต้องดูแลทรัพย์สินของท่านด้วยตนเอง (แนะนำให้ทุกท่านรับผิดชอบกระเป๋าของตนเองเพื่อความสะดวก, รวดเร็ว และปลอดภัย)
- ค่าภาษีน้ำมันที่สายการบินอาจมีการเรียกเก็บเพิ่มเติม โดยมีเอกสารยืนยันจากทางสายการบิน
- ค่าตรวจ RT-PCR หรือค่าใช้จ่ายในการกักตัว ตามนโยบายของรัฐบาลแต่ละประเทศ
- หากเกิดเหตุการณ์ที่อยู่เหนือความคาดหมาย ภัยธรรมชาติ หรือ เหตุการณ์โรคระบาด อาทิจากโรคโควิด 19 (ตรวจพบติดเชื้อก่อนเดินทางไปต่างประเทศหรือเดินทางกลับถึงประเทศไทย) ทางบริษัทไม่รับผิดชอบทุกกรณี

### กรณียกเลิก

- ยกเลิกก่อนการเดินทางมากกว่า 45 วัน คืนเต็มจำนวน โดยหักค่าใช้จ่ายเฉพาะส่วนที่เกิดขึ้นจริง
- ยกเลิกก่อนเดินทาง 30-45 วัน เก็บค่าใช้จ่าย 50% ของค่าทัวร์ทั้งหมด และค่าใช้จ่ายอื่น (ถ้ามี)
- ยกเลิกก่อนการเดินทางน้อยกว่า 30 วัน ขอเก็บค่าใช้จ่าย 100% เต็มของราคาค่าทัวร์ทั้งหมด
- ผู้เดินทางที่ไม่สามารถเข้า-ออกเมืองได้ เนื่องจากการยื่นเอกสารปลอม หักค่าใช้จ่าย 100%



- **กรณีเจ็บป่วย** จนไม่สามารถเดินทางได้ จะต้องมีใบรับรองแพทย์จากโรงพยาบาลรับรองเป็นภาษาอังกฤษ ทั้งนี้ทางบริษัท ขอสงวนสิทธิ์เรียกเก็บค่าใช้จ่ายตามที่เกิดขึ้นจริง
- หากมีการยกเลิกการเดินทางโดยไม่ใช้ความผิดของบริษัททัวร์ทางบริษัทขอสงวนสิทธิ์ ทำการเก็บค่าใช้จ่ายตามที่เกิดขึ้นจริง เช่น ค่าวีซ่าและค่าบริการยื่นวีซ่า ค่ามัดจำตัวเครื่องบิน หรือ ค่าตัวเครื่องบิน ค่ายกเลิกล่าช้าจากทางโรงแรม เป็นต้น

## หมายเหตุ

1. เมื่อท่านได้ชำระเงินมัดจำหรือทั้งหมดไม่ว่าจะเป็นการชำระผ่านตัวแทนของบริษัทหรือชำระโดยตรงกับทางบริษัท จะถือว่าท่านรับทราบและยอมรับเงื่อนไขต่างๆ ของบริษัทฯ ที่ได้ระบุไว้โดยทั้งหมด
2. **บริษัทขอสงวนสิทธิ์เปลี่ยนแปลงราคาในกรณี** ที่ผู้เดินทางไม่ถึงตามจำนวนที่กำหนดขั้นต่ำ 15 ท่าน หากคณะยังยืนยันประสงค์ที่จะเดินทาง ทางบริษัทขอสงวนสิทธิ์ปรับราคาทัวร์เพิ่มเติม หรือยินดีโดยหักเฉพาะค่าใช้จ่ายที่เกิดขึ้นตามจริงซึ่งในกรณีนี้ทางบริษัทฯ ยินดีคืนเงิน ภายใน 14 วันทำการ
3. **กรณีที่ลูกค้ายกเลิกการเดินทาง** และมีการคืนมัดจำตามเงื่อนไข ทางบริษัทจะดำเนินการคืนเงินภายใน 14 วัน
4. **กรณีท่านสงสัยการใช้บริการใด ๆ** เนื่องจากรายการทัวร์นี้เป็นแบบเหมาจ่ายและชำระเงินล่วงหน้าเบ็ดเสร็จกับบริษัทตัวแทนในต่างประเทศ ทางบริษัทขอสงวนสิทธิ์ไม่คืนเงินในทุกกรณี ยกเว้นท่านได้ทำการตกลง หรือ แจ้งให้ทราบก่อนการเดินทาง
5. **กรณีสถานที่ท่องเที่ยวใด ๆ ที่ระบุในโปรแกรมปิดทำการ** เนื่องจากโปรแกรมทัวร์เป็นการเสนอขายล่วงหน้า บริษัทฯ ขอสงวนสิทธิ์ในการเปลี่ยนแปลงการพาเข้าชม โดยจะจัดหาสถานที่ท่องเที่ยวอื่น ๆ เพื่อทดแทนเป็นลำดับแรก หรือคืนค่าเข้าชมแก่คณะผู้เดินทางแทน
6. บริษัทฯ ขอสงวนสิทธิ์ในการเปลี่ยนแปลงรายการรายละเอียดท่องเที่ยวประการ กรณีที่เกิดเหตุจำเป็นสุดวิสัย อาทิ การล่าช้าของสายการบิน การนัดหยุดงาน การประท้วง ภัยธรรมชาติ การก่อจลาจล อุบัติเหตุ ปัญหาการจราจร ฯลฯ ทั้งนี้จะคำนึงและรักษาผลประโยชน์ของผู้เดินทางไว้ให้ได้มากที่สุด
7. **กรณีท่านถูกปฏิเสธเข้า / ออก เมือง** จากด่านตรวจคนเข้า/ออกเมือง บริษัทฯ จะไม่รับผิดชอบค่าใช้จ่ายที่เกิดขึ้น และจะไม่คืนเงินค่าทัวร์ที่ท่านชำระมาแล้ว หากท่านถูกปฏิเสธการเข้าเมือง อันเนื่องจากการกระทำที่ส่อไปในทางผิดกฎหมาย หรือการหลบหนีเข้าเมือง
8. **ในกรณีที่ท่านจะใช้หนังสือเดินทางราชการ (เล่มสีน้ำเงิน)** เดินทางกับคณะ บริษัทฯ ขอสงวนสิทธิ์ที่จะไม่รับผิดชอบ หากท่านถูกปฏิเสธการเข้าหรือออกนอกประเทศใดประเทศหนึ่ง เพราะโดยปกตินักท่องเที่ยวใช้หนังสือเดินทางบุคคลธรรมดาเล่มสีเลือดหมู
9. **การขอนั่ง** ตัวเครื่องบินที่ใช้แบบกรู๊ปไม่สามารถเลือกที่นั่งล่วงหน้าได้ (ท่านจะได้รับที่นั่งแบบสุ่มเท่านั้น) สำหรับ **ที่นั่ง LONG LEG** หรือที่นั่งบริเวณทางออกฉุกเฉิน จะต้องเป็นผู้โดยสารที่มีคุณสมบัติตามที่สายการบินกำหนด เช่น ต้องสามารถสื่อสารภาษาอังกฤษได้ ไม่มีปัญหาด้านสุขภาพ สามารถช่วยเหลือผู้อื่นได้อย่างรวดเร็วในกรณีเกิดเหตุฉุกเฉินและอำนาจในการให้ที่นั่ง **LONG LEG** ขึ้นอยู่กับทางเจ้าหน้าที่สายการบินตอนเวลาที่เช็คอินเท่านั้น
10. **โรงแรมที่พัก** ในยุโรปส่วนใหญ่ไม่มีเครื่องปรับอากาศเนื่องจากเป็นภูมิประเทศที่มีอากาศเย็น และห้องพัก 3 ท่าน (TRIPPLE ROOM ) อาจจะมีการจัดเป็น 2 เตียง และ SOFA BED ซึ่งมักมีความแตกต่างกัน ซึ่งอาจจะทำให้ท่านไม่ได้ห้องพักติดกันตามที่ต้องการ หรือ อาจไม่สามารถจัดห้องที่พักแบบ 3 เตียงได้ ซึ่งขึ้นอยู่กับการออกแบบของแต่ละโรงแรม
11. บริษัทฯ ไม่มีนโยบายในการจัดคูนอนให้แก่ลูกค้าที่ไม่รู้จักกัน กรณีที่ท่านเดินทาง 1 ท่านจะต้องจ่ายค่าพักเดี่ยวเพิ่มตามราคาทีระบุไว้ในรายการทัวร์เท่านั้น
12. **ตัวเครื่องบิน**

- a. ในการเดินทางเป็นหมู่คณะผู้โดยสารจะต้องเดินทางไป-กลับ พร้อมคณะเท่านั้น ไม่สามารถเลื่อนวันเดินทาง ไป หรือ กลับได้ และไม่สามารถทำการ Refund ตัวได้
- b. ท่านที่จะออกตัวเครื่องบินภายในประเทศ โปรดแจ้งฝ่ายขายก่อนเพื่อขอคำยืนยันว่าทัวร์นั้นๆ ยืนยันการเดินทางแน่นอน หากท่านออกตัวภายในประเทศโดยไม่ได้รับการยืนยันจากพนักงาน แล้วทัวร์นั้นยกเลิก บริษัทฯไม่สามารถรับผิดชอบค่าใช้จ่ายใดๆที่เกี่ยวข้องกับตัวเครื่องบินภายในประเทศได้
- c. กรณีเดินทางโดยลูกค้าจัดการตัวเครื่องบินเอง (Join Tour Only) ลูกค้าต้องรับผิดชอบในส่วนของการใช้จ่ายที่จะเดินทางมาพบกับคณะหลักด้วยตัวเอง บริษัทขอสงวนสิทธิไม่รับผิดชอบค่าใช้จ่ายเพิ่มเติมไม่ว่ากรณีใดๆ

### 13. กระเป๋าเล็กถือติดตัวขึ้นเครื่องบิน

- สำหรับกระเป๋าสัมภาระที่ทางสายการบินอนุญาตให้นำขึ้นเครื่องได้ ต้องมีน้ำหนักไม่เกิน 7 กิโลกรัมและมีสัดส่วนไม่เกิน 7.5 x 13.5 x 21.5 สำหรับหน่วยวัด “นิ้ว” (Inch) หรือ 19 x 35 x 55 สำหรับหน่วยวัด “เซนติเมตร” (Centimeter)
- กรณำของมีคม ทุกชนิด ใส่ในกระเป๋าใบเล็กที่จะถือขึ้นเครื่องบิน เช่น มีดพับ กรรไกรตัดเล็บทุกขนาด ตะไบเล็บ เป็นต้น **กรุณาใส่ในกระเป๋าเดินทางใบใหญ่** ห้ามนำติดตัวขึ้นบนเครื่องบินโดยเด็ดขาด
- วัตถุที่เป็นลักษณะของเหลว อาทิ ครีม โลชั่น น้ำหอม ยาสีฟัน เจล สเปรย์ และเหล้า เป็นต้น จะถูกทำการตรวจอย่างละเอียดอีกครั้ง โดยจะอนุญาตให้ถือขึ้นเครื่องได้ไม่เกิน 10 ชิ้น ในบรรจุภัณฑ์ละไม่เกิน 100 ml. แล้วใส่รวมเป็นที่เดียวกันในถุงใสพร้อมที่จะสำแดงต่อเจ้าหน้าที่รักษาความปลอดภัยตามมาตรการองค์การการบินพลเรือนระหว่างประเทศ ( ICAO )
- หากท่านซื้อสินค้าปลอดภาษีจากสนามบิน จะต้องปิดผนึกถุงโดยระบุ วันเดินทาง เที่ยวบิน เที่ยวบิน จึงสามารถนำขึ้นเครื่องได้ และห้ามมีร่องรอยการเปิดปากถุงโดยเด็ดขาด

### 16. สัมภาระและค่าพนักงานยกสัมภาระ

- สำหรับน้ำหนักของสัมภาระที่ทางสายการบินอนุญาตให้โหลดใต้ท้องเครื่องบิน คือ 20 กิโลกรัม (สำหรับผู้โดยสารชั้นประหยัด/ Economy Class Passenger ซึ่งขึ้นกับแต่ละสายการบิน) การเรียกเก็บค่าระวางน้ำหนักเพิ่มเป็นสิทธิ์ของสายการบินที่ท่านไม่อาจปฏิเสธได้ หาก น้ำหนักกระเป๋าเดินทางเกินกว่าที่สายการบินกำหนด
- กระเป๋าและสัมภาระที่มีล้อเลื่อนและมีขนาดใหญ่เกินไป ไม่เหมาะกับการเป็นกระเป๋าถือขึ้นเครื่องบิน (Hand carry)
- ของมีค่าทุกชนิด **ขอแนะนำไม่ควรใส่เข้าไปในกระเป๋าใบใหญ่ที่เช็คอินกับเครื่อง** เพราะหากเกิดการสูญหาย สายการบินจะรับผิดชอบชดเชยตามกฎหมายอัตราค่าเสียหาย ซึ่งจะชดเชยให้ประมาณ กิโลกรัมละ 20 USD คุณด้วยน้ำหนักกระเป๋าจริง ทั้งนี้จะชดเชยสูงสุดไม่เกิน USD 400 กรณีเดินทางชั้นธรรมดา (Economy) หรือ USD 600 กรณีเดินทางชั้นธุรกิจ (Business) ดังนั้นจึงไม่แนะนำให้โหลดของมีค่าทุกประเภทลงกระเป๋าใบใหญ่
- กรณีกระเป๋าใบใหญ่เกิดการสูญหายระหว่างการท่องเที่ยว (**ระหว่างทัวร์ ไม่ใช่ระหว่างบิน**) โดยปกติประกันภัยการเดินทางที่บริษัททัวร์ได้จัดทำให้ลูกค้าจะไม่ครอบคลุมค่าชดเชยในกรณีกระเป๋าใบใหญ่สูญหาย ทุกท่านต้องดูแลและระวังทรัพย์สินส่วนตัวของท่าน
- กรณีกระเป๋าใบเล็ก (Hand Carry) เกิดการสูญหาย บริษัทฯ ไม่สามารถรับผิดชอบชดเชยค่าเสียหายให้ท่านได้ ดังนั้นท่านต้องระวังทรัพย์สินส่วนตัวของท่าน

\*\*\*\*\*

**เอกสารเบื้องต้นในการขอยื่นวีซ่าประเทศเซنگเก้น**



## ระยะเวลาในการยื่น 15 วันทำการ

ผู้เดินทางต้องมาสแกนลายนิ้วมือ ณ สถานทูต ตามวันและเวลาที่นัดหมาย

**สถานทูตไม่อนุญาตให้ตั้งเล่มออก**หลังจากยื่นไปแล้ว หากมีการตั้งเล่มออกระหว่างขั้นตอนการพิจารณา จะต้องเริ่มต้นยื่นใหม่ ดังนั้นหากท่านรู้ว่าต้องมีการใช้เล่มเดินทางกรุณาแจ้งบริษัทไว้ล่วงหน้าและให้แนบหลักฐานตัวเครื่องบินในช่วงที่ท่านจะเดินทางมาด้วย หากได้วันนัดหมายแล้วลูกค้าไม่สะดวกต้องเปลี่ยนวันยื่นใหม่จะมีค่าใช้จ่ายเพิ่มเติม

**ในการจองคิวยื่นวีซ่าไม่สามารถทำการเลื่อนคิวได้หลังจากที่มีการจองคิวไปแล้ว หากผู้เดินทางต้องการเลื่อนคิวท่านจะต้องเสียค่าใช้จ่ายในการเลื่อนคิวด้วยตัวท่านเอง (อัตราค่าบริการขึ้นอยู่กับศูนย์รับยื่น)**

**(เอกสารและขั้นตอนการยื่นวีซ่าแต่ละสถานทูตมีความต่างกันและอาจจะมีการเปลี่ยนแปลงได้ โปรดสอบถามกับเจ้าหน้าที่อีกครั้งเพื่อความถูกต้องในการเตรียมตัวเพื่อยื่นวีซ่า)**

1. พาสปอร์ตเล่มจริง ที่ยังมีอายุไม่ต่ำกว่า 6 เดือน และมีหน้าว่างอย่างน้อย 3 หน้า
2. สำเนาพาสปอร์ต พร้อมถ่ายสำเนาการเดินทางทุกหน้า 1 ชุด และเซ็นกำกับสำเนาถูกต้อง
3. รูปถ่ายสี หน้าตรง พื้นหลังขาว ขนาด กว้าง 3.5 ซม. X 4.5 ซม. จำนวน 2 ใบ มีอายุไม่เกิน 6 เดือน และเหมือนกันทั้ง 2 รูป (ต้องมีฉากหลังเป็นสีขาวเท่านั้น และมีอายุไม่เกิน 6 เดือน และเหมือนกันทั้ง 2 รูป ห้ามสวมแว่นตาหรือเครื่องประดับ ไม่ใส่คอนแทคเลนส์ รูปไม่เลอะหมึก ไม่แนะนำให้ถ่ายเองเนื่องจาก ฉากหลังจะเป็นสีเทาหรือภาพอาจเป็นเงาแสง ซึ่งใช้ไม่ได้)
4. สำเนาทะเบียนบ้าน – ถ่ายหน้าแรกที่มีรายละเอียดบ้านเลขที่ และหน้าที่มีชื่อผู้เดินทาง
5. สำเนาบัตรประชาชน / หรือสำเนาบัตรข้าราชการ / สำเนาสูติบัตร สำหรับกรณีเด็กอายุต่ำกว่า 20 ปี
6. สำหรับกรณีเด็กอายุต่ำกว่า 20 ปี หากไม่ได้เดินทางพร้อม พ่อ และ แม่ ต้องยื่นเพิ่ม
  - กรณีเด็ก เดินทางกับ บิดา หรือ มารดา ท่านใดท่านหนึ่ง ท่านที่ไม่ได้เดินทางจะต้องไปยื่นเรื่องแสดงความจำนง ขอหนังสือแสดงความยินยอม (เป็นภาษาอังกฤษ) อนุญาตให้เด็กเดินทางไปกับอีกท่านหนึ่งได้ (พร้อมระบุ ชื่อ-นามสกุลของบิดา หรือ มารดา ที่เดินทางไปด้วย) ณ ที่ว่าการอำเภอ หรือสำนักงานเขต โดยนายอำเภอ หรือผู้อำนวยการเขต ลงลายมือชื่อและประทับตรารับรอง
  - กรณีเด็ก เดินทางกับบุคคลอื่น บิดาและมารดา ต้องไปยื่นเรื่องแสดงความจำนง ขอหนังสือแสดงยินยอม (เป็นภาษาอังกฤษ) อนุญาตให้ เด็ก เดินทางไปกับใคร พร้อมระบุ ชื่อ-นามสกุล ความสัมพันธ์ที่เกี่ยวข้องกับเด็ก และครอบครัว ณ ที่ว่าการอำเภอ หรือสำนักงานเขต โดยนายอำเภอ หรือผู้อำนวยการเขต ลงลายมือชื่อและประทับตรารับรอง
7. สำเนาทะเบียนสมรส / สำเนาเปลี่ยนชื่อ นามสกุล (ถ้ามี) พร้อมแปลเป็นภาษาอังกฤษ
8. หลักฐานการทำงาน แสดงแหล่งที่มาของรายได้
  - a) กรณีพนักงานบริษัท / หรือ ข้าราชการ ใช้ หนังสือรับรองการทำงาน (ตัวจริงภาษาอังกฤษ) จากบริษัท หรือ ต้นสังกัด ที่ท่านทำงานอยู่ ให้ระบุถึง “ To Whom it may concern ” ไม่ต้องระบุสถานทูต และประเทศ และในรายละเอียดให้ระบุ ตำแหน่ง, เงินเดือนในปัจจุบัน, วัน-เดือน-ปี ที่เริ่มทำงาน, ช่วงเวลา ที่ขอลางานเพื่อเดินทางไปยุโรป หลังจากนั้นจะกลับมาทำงานตามปกติหลังครบกำหนด

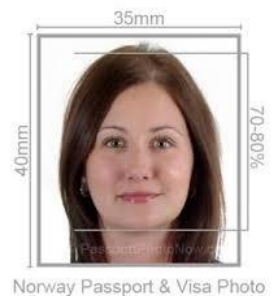

- b) กรณีที่เป็นเจ้าของกิจการ ใช้ใบทะเบียนการค้า และ หนังสือจดทะเบียนบริษัท (ภาษาอังกฤษ) ที่มีชื่อผู้ประกอบการ ตัดไว้ไม่เกิน 3 เดือน พร้อมวัตถุประสงค์หรือใบเสียภาษีและหลักฐานการเงินของบริษัทฯย้อนหลัง 6 เดือน (พร้อมแปลเป็นภาษาอังกฤษ)
- c) กรณีเป็นเจ้าของร้านค้า ใช้ ใบทะเบียนพาณิชย์
- d) กรณีข้าราชการบำนาญ เกษียณอายุ ใช้จดหมายจากต้นสังกัด หรือสำเนาบัตรข้าราชการเกษียณอายุ
- e) กรณีที่เป็นนักเรียน นักศึกษา จะต้อง มี หนังสือรับรองจากทางสถาบันการศึกษา (ตัวจริงภาษาอังกฤษ)

9. หลักฐานการเงิน

- a) Bank Statement บัญชีออมทรัพย์ ย้อนหลัง 6 เดือน (นับจากวันปัจจุบัน) ควรเลือกเล่มที่มีการเข้าออกของเงินสม่ำเสมอและมีจำนวนไม่ต่ำกว่า 2 เท่าของค่าทัวร์ เพื่อแสดงให้เห็นว่ามีฐานะการเงินเพียงพอ ที่จะครอบคลุมกับค่าใช้จ่ายในการเดินทางและสามารถที่จะใช้จ่ายได้อย่างไม่เดือดร้อนเมื่อกลับสู่ภูมิลำเนา บัญชีกระแสรายวัน ท่านสามารถนำมาแนบประกอบได้ แต่สถานทูตจะพิจารณาจากบัญชีออมทรัพย์เป็นหลัก
- b) Bank Guarantee (หนังสือรับรองสถานะทางการเงิน) อายุไม่เกิน 14 วัน นับจนถึงวันที่จะยื่น วีซ่า ออกโดยธนาคาร เป็นภาษาอังกฤษ ให้ระบุถึง “ To Whom it may concern ” ไม่ต้องระบุสถานทูต และประเทศ หมายเหตุ : กรณีที่ท่านต้องการรับรองบุคคลในครอบครัว ต้องเตรียมเอกสารเพิ่มเติมดังนี้

- Bank Guarantee (หนังสือรับรองสถานะทางการเงิน) โดยระบุ ชื่อเจ้าของบัญชี รับรองค่าใช้จ่าย ให้ใคร (ระบุชื่อ-นามสกุล ตามพาสปอร์ต) พร้อมความสัมพันธ์ ลงในจดหมายด้วย
- จดหมายรับรองค่าใช้จ่าย เพื่อแสดงความรับผิดชอบว่าท่านเป็นผู้รับรองค่าใช้จ่ายทั้งหมด ให้กับ ใคร พร้อมระบุความสัมพันธ์ เป็นภาษาอังกฤษ

10. การบิดเบือนข้อเท็จจริงประการใดก็ตาม อาจจะถูกระงับมิให้เดินทางเข้าประเทศในกลุ่มเชงเก้นเป็นการถาวร และถึงแม้ว่าท่านจะถูกปฏิเสธวีซ่า สถานทูตไม่คืนค่าธรรมเนียมที่ได้ชำระไปแล้ว และหากต้องการขอยื่นคำร้องใหม่ก็ต้องชำระค่าธรรมเนียมใหม่ทุกครั้ง หากสถานทูตมีการสุ่มเรียกสัมภาษณ์บางท่าน ทางบริษัทฯ ขอความร่วมมือในการเชิญท่านไปสัมภาษณ์ตามนัดหมาย และโปรดแต่งกายสุภาพ ทั้งนี้บริษัทฯ จะส่งเจ้าหน้าที่ไปอำนวยความสะดวกและประสานงานตลอดเวลาและหากสถานทูตขอเอกสารเพิ่มเติมทางบริษัทฯใคร่ขอรบกวนท่านจัดส่งเอกสารดังกล่าวเช่นกัน
11. กรณียกเลิกการเดินทางภายหลังจากได้วีซ่าแล้ว ทางบริษัทฯ ขอสงวนสิทธิ์ในการแจ้งสถานทูตเพื่อให้อยู่ในดุลพินิจของสถานทูตฯ เรื่องวีซ่าของท่าน เนื่องจากการขอวีซ่าในแต่ละประเทศจะถูกบันทึกไว้เป็นสถิติในนามของบริษัทฯ
12. เมื่อท่านได้ชำระเงินมัดจำหรือทั้งหมดไม่ว่าจะเป็นการชำระผ่านตัวแทนของบริษัทฯ หรือชำระโดยตรงกับทางบริษัทฯ ทางบริษัทฯจะขอถือว่าท่านรับทราบและยอมรับในเงื่อนไขต่าง ๆ ของบริษัทฯ ที่ได้ระบุโดยทั้งหมด
13. การยื่นวีซ่านั้น ผู้เดินทางต้องชำระยอดมัดจำ ก่อนเท่านั้น ถึงสามารถดำเนินการขั้นตอนการยื่นวีซ่าได้

\*\*\*\*\*

**\*\* เอกสารประกอบการยื่นวีซ่าเป็นภาษาอังกฤษเท่านั้น และทางบริษัทไม่มีนโยบายรับแปลเอกสาร หากท่านต้องการให้ทางเราดำเนินการแปลเอกสารให้ มีค่าใช้จ่ายเพิ่มเติมฉบับละ 500 บาท \*\***

**แบบฟอร์มรายละเอียดเพิ่มเติม (สำคัญมาก)**

**\*\*ข้อมูลนี้ใช้เพื่อนัดหมายคิววีซ่ากับสถานทูต ไม่สามารถแก้ไขภายหลังได้ กรุณาระบุรายละเอียดทั้งหมดให้ครบถ้วน เพื่อประโยชน์ของตัวท่านเอง คำถามเป็นภาษาไทย เพื่อให้ท่านเข้าใจง่าย แต่กรุณาตอบคำถามเป็น ตัวพิมพ์ใหญ่ ภาษาอังกฤษ ตัวบรรจง เท่านั้น \*\*\***



1.ชื่อ - นามสกุล ผู้เดินทาง [ภาษาไทย].....

2.นามสกุล[ภาษาอังกฤษ].....

3.ชื่อ [ภาษาอังกฤษ].....

4.วัน /เดือน / ปี (ค.ศ.) เกิด .....

5.สถานที่เกิด (จังหวัด/ประเทศ) .....

6.สัญชาติปัจจุบัน .....

7.สัญชาติโดยกำเนิด หากต่างจากปัจจุบัน.....

8.ที่อยู่ปัจจุบันที่สามารถติดต่อได้ .....

.....รหัสไปรษณีย์.....

โทรศัพท์ (มือถือ) .....

E-mail.....

9.ในกรณีเป็นผู้เยาว์ กรุณากรอก ชื่อตัว นามสกุล ที่อยู่(หากต่างจากผู้ขอ) และสัญชาติของผู้มีอำนาจปกครอง/ดูแลผู้เยาว์

.....

.....

10.สถานที่ทำงานหรือสถานศึกษา(ภาษาอังกฤษ) .....

11.ที่อยู่ทำงานหรือสถานศึกษา

.....

.....รหัสไปรษณีย์.....

12.ตำแหน่งงาน .....

โทรศัพท์ที่ทำงาน.....โทรสารที่ทำงาน.....

13.รายได้ต่อเดือน.....บาท รายได้อื่น.....จำนวน.....

แหล่งที่มา.....

14.สถานภาพ โสด แต่งงาน แต่งงาน (ไม่จดทะเบียน) หม้าย หย่า

15.ชื่อ-นามสกุล บิดา.....

16.ชื่อ-นามสกุล มารดา.....

17.ชื่อ-นามสกุล คู่สมรส.....

วันเกิด คู่สมรส .....

จังหวัดที่เกิดของคู่สมรส.....สัญชาติของคู่สมรส.....

18.วีซ่าเซงแก่นที่เคยได้รับในระยะเวลา 5 ปีที่ผ่านมา

ไม่เคย

เคยได้ ใช้ได้ตั้งแต่วันที่.....ถึงวันที่.....

19.เคยถูกพิมพ์ลายนิ้วมือเพื่อการขอวีซ่าเซงแก่นก่อนหน้านี้

ไม่เคย

เคย (กรณีระบุวันที่ หากทราบ)

20.ท่านเคยถูกปฏิเสธวีซ่าหรือไม่

ไม่เคย

เคย (เหตุผลในการปฏิเสธ)

.....

.....

21.ความรับผิดชอบค่าใช้จ่ายในการดำรงชีพระหว่างการเดินทางและพำนักของผู้ร้องขอ

ตัวผู้ขอวีซ่าเอง

มีผู้อื่นออกให้ โปรดระบุ ชื่อ-นามสกุล.....

ที่อยู่.....

\*\*\*\*\*

**หมายเหตุ : การอนุมัติวีซ่าเป็นดุลพินิจของทางสถานทูต ทางบริษัทไม่มีส่วนเกี่ยวข้องใดๆ ทั้งสิ้นทั้งนี้บริษัทเป็นเพียงตัวกลาง**

**และคอยบริการอำนวยความสะดวกให้แก่ผู้เดินทางเท่านั้น**