

Hotline : 098 393 2369

บริษัท ปักหมุด ฮอลิเดย์ จำกัด
Pukmud Holiday Co.,Ltd.

185/20 หมู่บ้านเดอะคอนเนค 32 ซอยลาดพร้าว 126 (กรีนทอป) แขวงทับทิมพลา
เขตวังทองหลาง กรุงเทพมหานคร 10310 Tel : 02 147 2566 Fax : 02 147 2566
E-mail : Pukmud01@gmail.com www.pukmudholiday.com
www.facebook.com/pukmudholiday @pukmudholiday



Joyful Winter...

JFD170
5วัน 3คืน

FUKUOKA

Beppu Yufuin



อิสระท่องเที่ยวหนึ่งวันเต็ม !!

เดินทาง

ธันวาคม 67 - มีนาคม 68

สายการบิน AirAsia (FD)

น้ำหนักกระเป๋า 20 KG



เริ่มต้นเพียง

27,888.-

พักออนเซ็น 1 คืน พุกุโอะกะ 2 คืน

ขอพรพระนอนทองสัมฤทธิ์ วัดนันโซอิน

ศาลเจ้าดาไซฟูเก็มมังกุ เซ็คอินแลนด์มาร์คดัง

หมู่บ้านยูฟูอิน ทะเลสาบคินริน

บ่อทะเลกรอกุมิ จิโกกุ ซุปปิง Lalaport Fukuoka

FLIGHT:



DMK



FUK

FUK



DMK

เที่ยวบิน

เวลาออก

เวลาถึง

FD736

01.55

08.55

เที่ยวบิน

เวลาออก

เวลาถึง

FD737

10.00

13.45

JFD170 Joyful Winter... FUKUOKA BEPPU YUFUIN 5วัน3คืน

ชมความยิ่งใหญ่ของพระนอนทองสัมฤทธิ์ วัดนันโชอิน
ขอพร ศาลเจ้าดาไซฟูเต็มมังกุ เซ็คอินแลนด์มาร์คดัง หมู่บ้านยูฟูอิน
ทะเลสาบคินริน บ่อทะเลนรกอุมิ จิโกกุ



▪ อิสระท่องเที่ยวหนึ่งวันเต็ม !!

▪ พิเศษ! พัก ออนเซ็น 1 คืน ฟุกุโอกะ 2 คืน



เดินทางโดยสายการบิน AIR ASIA (FD) น้ำหนักสัมภาระโหลดใต้ท้องเครื่อง 20 kg. / CARRY ON 7 kg.

วันที่	โปรแกรมท่องเที่ยว	เช้า	เที่ยง	เย็น	โรงแรม
1	ท่าอากาศยานดอนเมือง				
2	ท่าอากาศยานดอนเมือง - ท่าอากาศยานฟุกุโอกะ FD736 DMK-FUK 01.55-08.55 - เมืองซาซากุริ - ชม พระนอน วัดนันโชอิน - ศาลเจ้าดาไซฟูเต็มมังกุ - เมือง เบปปุ <u>หรือ</u> เมืองฮิตะ - พักออนเซ็น		🕒	🕒	Beppu Onsen Area 3* OR Hita Area 3* หรือระดับใกล้เคียงกัน
3	บ่อทะเลนรกอุมิ จิโกกุ - ยูฟูอิน - หมู่บ้านยูฟูอิน - ทะเล สาบคินริน - เมืองฟุกุโอกะ - Duty Free - Lalaport Fukuoka	🕒			Fukuoka Area 3* หรือระดับใกล้เคียงกัน
4	อิสระท่องเที่ยวหนึ่งวันเต็ม	🕒			Fukuoka Area 3* หรือระดับใกล้เคียงกัน
5	ท่าอากาศยานฟุกุโอกะ - ท่าอากาศยานดอนเมือง FD737 FUK-DMK 10.00-13.45	🕒			

วันเดินทาง	ราคาผู้ใหญ่ (บาท)	ราคาเด็ก (บาท)	พักเดี่ยว เพิ่ม (บาท)	ที่นั่ง	หมายเหตุ
12-16 ธันวาคม 2567	29,888	ไม่มีราคาเด็ก (Infant ไม่เกิน 2 ปี 6,000 บาท)	7,500	30	
19-23 ธันวาคม 2567	31,888			30	
26-30 ธันวาคม 2567	33,888			30	
28 ธันวาคม 2567 – 01 มกราคม 2568	39,888			30	
29 ธันวาคม 2567 – 02 มกราคม 2568	37,888			30	
30 ธันวาคม 2567 – 03 มกราคม 2568	34,888			30	
09-13 มกราคม 2568	31,888			30	
16-20 มกราคม 2568	29,888			30	
21-25 มกราคม 2568	27,888			30	
25-29 มกราคม 2568	28,888			30	
30 มกราคม – 03 กุมภาพันธ์ 2568	31,888			30	
06-10 กุมภาพันธ์ 2568	29,888			30	
13-17 กุมภาพันธ์ 2568	29,888			30	
20-24 กุมภาพันธ์ 2568	31,888			30	
27 กุมภาพันธ์ – 03 มีนาคม 2568	29,888			30	
06-10 มีนาคม 2568	29,888			30	
13-17 มีนาคม 2568	29,888			30	
20-24 มีนาคม 2568	33,888			30	
25-29 มีนาคม 2568	31,888			30	

วันที่หนึ่ง ท่าอากาศยานดอนเมือง

22.00 น. พร้อมกันที่ ณ ท่าอากาศยานดอนเมือง อาคารผู้โดยสารระหว่างประเทศขาออก ชั้น 3 เคาน์เตอร์สายการบิน AIR

วันที่สอง ท่าอากาศยานดอนเมือง – ท่าอากาศยานฟูกูโอกะ – เมืองซาซากุริ – ชมพระนอน วัดนันโซอิน – ศาลเจ้าดาไซฟู เก็มมังกุ – เมืองเบปปุ H510 เมืองฮิตะ – พักออนเซ็น **🍷 อาหาร เกียง, เย็น**

ASIA (FD) มีเจ้าหน้าที่ของบริษัทฯ คอยอำนวยความสะดวกด้านเอกสารและติดแท็กกระเป๋า ก่อนขึ้นเครื่อง

01.55 น. ออกเดินทางสู่ **ประเทศญี่ปุ่น** โดยสายการบิน AIR ASIA (FD) เที่ยวบินที่ FD236 (มีบริการอาหารบนเครื่อง)

08.55 น. เดินทางถึง **ท่าอากาศยานฟูกูโอกะ ประเทศญี่ปุ่น** (เวลาท้องถิ่นเร็วกว่าประเทศไทย 2 ชั่วโมง กรุณาปรับนาฬิกาของท่านเป็น

เวลาท้องถิ่น เพื่อความสะดวกในการนัดหมาย) นำท่านผ่านพิธีตรวจคนเข้าเมืองและศุลกากร **สำคัญ!!!** ประเทศญี่ปุ่นไม่อนุญาตให้นำอาหารสด จำพวก เนื้อสัตว์ พืช ผัก ผลไม้ เข้าประเทศ หากฝ่าฝืนจะมีโทษจับและปรับ จากนั้น

เดินทางสู่ **เมืองซาซากุริ** (ใช้เวลาเดินทางโดยประมาณ 30 นาที) ภายในเมืองซาซากุริเป็นที่ตั้งของ “สถานที่ศักดิ์สิทธิ์สำหรับสักการะบูชาพระคุโค” ซึ่งมีขนบธรรมเนียมดั้งเดิมและประวัติความเป็นมาอันยาวนานกว่า 180 ปี เป็นสถานที่ยอดนิยมสำหรับสัมผัสวัฒนธรรมญี่ปุ่นพลางสูดอากาศบริสุทธิ์ซึ่งตั้งอยู่บนหุบเขาลึกและหนึ่งในสถานที่ท่องเที่ยวที่ควรชื่อนี้คือ **วัดนันโซอิน (Nanzoin Temple)** สถานที่สักการะบูชาพระพุทธรูปทองสัมฤทธิ์ที่ใหญ่ที่สุดในโลก พาทุกท่านชม “พระนอน” ขนาดเท่ากับเทพีเสรีภาพ ที่ตั้งอยู่ในนครนิวยอร์ก ตรงฝ่าเท้าของพระนอนมีลวดลายสลักเอาไว้ ลวดลายเหล่านี้สื่อถึงหัวใจของคำสอนอันศักดิ์สิทธิ์และความเมตตากรุณาของพระพุทธเจ้า



ทางเข้าวัดจะได้พบกับรูปปั้นเทพธิดา 3 องค์ (Nyonintensho-do) เชื่อกันว่าเป็นเทพที่ประทานพระและนำความสุขมาให้ เมื่อเข้ามาด้านในจะพบกับอุโมงค์เทพเจ้าแห่งโชคกลาง ซึ่งเป็นทางเชื่อมหลัก จะได้เข้าไปยังห้องโถงใหญ่ ซึ่งเป็นที่ประดิษฐานของ Shaka Nyorai เทพแห่งชีวิตและแสงสว่างที่ไม่มีวันดับ อีกทั้งยังเป็นสถานที่ประกอบพิธีกรรมทางศาสนาต่างๆ อีกด้วย (ราคาทัวร์รวม ค่าเข้าวัด แต่ไม่รวมค่าเข้าชมองค์พระ ราคาโดยประมาณ 500 เยน รบกวนเช็คกับหัวหน้าทัวร์หน้างานอีกครั้ง)

สำคัญมาก! กฎระเบียบและข้อห้ามในการเข้าชมวัดนินโซอิน *รบกวนนักท่องเที่ยวปฏิบัติตามอย่างเคร่งครัด

1. ห้ามรับประทานอาหารและเครื่องดื่มขณะเดินเที่ยวชมวัดนินโซอิน
2. ห้ามสูบบุหรี่ ดื่มสุรา และสิ่งมีเมาอื่นๆ ทุกชนิดในเขตวัดนินโซอิน
3. ห้ามสวมเครื่องแต่งกายที่ไม่เหมาะสมหรือไม่ถูกกาลเทศะเข้าเยี่ยมชมวัดนินโซอิน เช่น กระโปรงสั้น กางเกงขาสั้น เสื้อคอเปิด เสื้อผ้าที่เปิดเผยร่างกายจนเกินงาม เสื้อผ้าที่เผยให้เห็นรอยสักชัดเจน เป็นต้น
4. ห้ามการกระทำอันกีดขวางทางเดินเยี่ยมชม บันได หรือทางสัญจรต่างๆ เช่น การนั่งกีดขวางทางเดิน การนั่งบนชั้นบันได การถ่ายรูปหรือวิดีโอเป็นเวลานาน เป็นต้น
5. ห้ามถ่ายภาพหรือวิดีโอนอกเหนือจากเขตที่ได้รับอนุญาต รวมถึงการถ่ายวิดีโอขณะเดินเนื่องจากอาจมีภาพที่ไม่อนุญาตอยู่ในวิดีโอโดยไม่เจตนา
6. ห้ามใช้ไม้เซลฟี่ ขาตั้งกล้อง หรืออุปกรณ์อื่นที่คล้ายคลึงกัน ภายในวัดนินโซอิน
7. ห้ามการกระทำอันก่อให้เกิดเสียงดังหรือรบกวนความไม่สงบภายในวัดนินโซอิน เช่น พุดคุยเสียงดัง ตะโกนโวยวาย ร้องเพลง เต้น เป็นต้น
8. ห้ามการกระทำอันก่อให้เกิดความสกปรกแก่วัดนินโซอิน เช่น ทิ้งขยะเรี่ยราด อาเจียน ถ่มเสมหะ เป็นต้น
9. ห้ามการกระทำอันก่อให้เกิดความเสียหายแก่พืชพันธุ์ภายในวัดนินโซอิน เช่น หักกิ่งไม้ เด็ดดอกไม้เหยียบต้นหญ้า นอกเหนือเขตทางเดิน ขีดเขียนต้นไม้หรือดอกไม้ เป็นต้น
10. ห้ามการกระทำอันก่อให้เกิดความเสียหายแก่เทวรูป อาคาร ภาพเขียน และ ภาพฝาผนัง มิเช่นนั้นจะถือเป็นการกระทำอันไม่ให้เกียรติแก่วัดนินโซอินและมีโทษตามระเบียบต่อไป
11. ห้ามการกระทำอันไม่ให้เกิดเกียรติต่อบุคคล เจ้าหน้าที่ และผู้เยี่ยมชมท่านอื่น เช่น ข่มขู่ ทำร้ายทางร่างกายหรือวาจา รวมถึงกริยาที่แสดงให้เห็นถึงความไม่ให้เกิดเกียรติ เป็นต้น
12. โปรดปฏิบัติตามกฎระเบียบการใช้ห้องน้ำอย่างเคร่งครัด
13. นอกเหนือจากกฎระเบียบข้างต้น ห้ามการกระทำอื่นๆ ที่ก่อให้เกิดความวุ่นวายแก่ผู้เยี่ยมชมท่านอื่น, นักบวช, เจ้าหน้าที่ของวัดนินโซอิน รวมถึงการกระทำอื่นๆที่เจ้าหน้าที่ตัดสินว่าไม่เหมาะสมต่อศาสนสถาน
14. ขอความร่วมมือผู้เยี่ยมชมทุกท่านเป็นกลุ่มใหญ่ให้ปฏิบัติอยู่ในระเบียบและเยี่ยมชมกันเป็นกลุ่มตามหลังมัคคุเทศก์



(ขอสงวนสิทธิ์ในกรณีที่ วัดนันโซอิน มีจัดเทศกาลงานวัดหรือไมออนุญาตให้กรู๊ปทัวร์เข้าโดยเปลี่ยนเป็นเยี่ยมชมที่ วัดโทโชจิ (Tochoji Temple) วัดนี้ถูกสร้างขึ้นตั้งแต่สมัยเฮอัน (Heian) โดยพระชื่อดังสุดๆของยุคนั้นนามว่า “โคโบไดชิ(Kobo-Daishi)” สิ่งที่ทำให้วัดแห่งนี้มีชื่อเสียง ภายในวัดมีเจดีย์ห้าชั้นสีแดงงดงาม มีพระพุทธรูปนั่งทำจากไม้แกะสลัก สูงถึง 10.8 เมตรและหนักมากกว่า 30 ตัน ว่ากันว่าเป็นพระพุทธรูปนั่งทำจากไม้ที่สูงที่สุดในญี่ปุ่น ปัจจุบันวัดนี้ถูกกำหนดให้เป็นโบราณสถานของเมืองไปเป็นที่เรียบร้อยแล้ว)

เที่ยง 🍷รับประทานอาหารเที่ยง **มือที่1**

เมืองฟูกุโอกะ (Fukuoka) (ใช้เวลาเดินทางโดยประมาณ 30 นาที) เป็นจังหวัดที่ใหญ่ที่สุดใน ภูมิภาคคิวชู มีเมืองฟูกุโอกะเป็นศูนย์กลางการท่องเที่ยว ได้รับการจัดอันดับว่าเป็นเมืองน่าอยู่อันดับ 12 ของโลก **ขอพรเสริมสิริมงคล ศาลเจ้าดาไซฟุเท็มมังกุ (Dazaifu Tenmangu Shrine)** เป็นแลนด์มาร์กหลักแห่งหนึ่ง ศาลเจ้าอายุเก่าแก่กว่าพันปี ที่ถูกสร้างขึ้นมาตั้งแต่สมัยยุคเฮอัน (Heian) ซึ่งจุดมุ่งหมายในการสร้างขึ้นมาตั้งแต่แรกนั้น คือเพื่อสักการะ สุกาวาระระ มิชิซานะ นักวิชาการ นักการเมือง นักเขียน ที่ทรงอิทธิพลที่สุดคนหนึ่งในยุคเฮอัน (Heian) ที่นี้ เต็มไปด้วยมนต์เสน่ห์ของสถาปัตยกรรมทางประวัติศาสตร์ และยังมีร้านขายของมากมาย เช่นร้านขายของที่ระลึก คาเฟ่ ร้านอาหาร

Highlight! ที่ขึ้นชื่อเรื่องการขอพรเรื่องความรัก ให้อุบัติสมหวัง ให้ได้คู่ครองที่ตรงใจ





**** ศาลเจ้าดาไซฟุเท็มมังกุ เป็นจุดชมดอกบ๊วยที่งดงามที่สุดประจำเมือง ท่านจะได้เห็นดอกบ๊วย ช่วงประมาณปลายเดือนกุมภาพันธ์ และ ในช่วงกลางเดือนมีนาคมท่านจะได้เห็นดอกซากุระ (ทั้งนี้ขึ้นอยู่กับสภาพอากาศในแต่ละปี)**

และที่โดดเด่นเลยคือ Starbucks Dazaifu

Tenmangu Store ความโดดเด่นที่ไม่เหมือนใคร จะเห็นได้จากท่อนไม้ที่มาประสานไขว้กันไปมา เหมือนเป็นอุโมงค์ของท่อนไม้เลยคล้ายๆ ผนังถ้ำลึกและเพดานร้านที่เต็มไปด้วยไม้ตกแต่ง ไม้แต่ละชิ้นที่ขัดสีออกเข้าหากันเรียงตัวสลับบ้างซ้อน อีกทั้งยังเป็นร้านกาแฟสตาร์บัคส์ที่ติด 1 ใน 10 ร้าน ที่ออกแบบสวยที่สุดในโลก (ค่าตัวไม่รวมค่าอาหารและเครื่องดื่ม) **เดินทางสู่เมืองเบปปุ (Beppu) (ใช้เวลาเดินทาง**



โดยประมาณ 3 ชั่วโมง) เป็นเมืองท่องเที่ยวที่มีชื่อเสียงในด้านความมหัศจรรย์ของบ่อน้ำร้อนใต้พิภพและบ่อน้ำพุร้อนจากธรรมชาติ หากมาแล้วต้องได้แช่ออนเซ็นจะถือว่าเป็นที่สุดในการมาเมืองนี้! **หรือ เดินทางสู่เมือง ฮิตะ (Hita) (ใช้เวลาเดินทางโดยประมาณ 2 ชั่วโมง)** เมืองเล็กๆ ในจังหวัดโออิตะ ภูมิภาคคิวชู ประเทศญี่ปุ่น เป็นอีกหนึ่งจุดหมายปลายทางที่น่าสนใจสำหรับนักท่องเที่ยวที่ต้องการสัมผัสเสน่ห์ของญี่ปุ่นแบบดั้งเดิม ผสมผสานกับธรรมชาติอันงดงาม

เย็น **📍 รับประทานอาหารเย็น(มือที่2)**

Highlight! หลังอาหารไม่ควรพลาด ประสพการณ์ สัมผัสวัฒนธรรม การอาบน้ำแร่ออนเซ็น (Onsen) น้ำแร่ในสโตนีย์ปูน ให้ท่านได้พักผ่อนอย่างเต็มอิ่ม ซึ่งชาวญี่ปุ่นเชื่อว่าน้ำแร่ธรรมชาติมีส่วนช่วยเรื่อง ระบบการหมุนเวียนของเลือดดีขึ้น การบรรเทาอาการปวดเมื่อยต่างๆ และช่วยผ่อนคลายความตึงเครียดได้พร้อมบำรุงผิวพรรณให้เปล่งปลั่ง

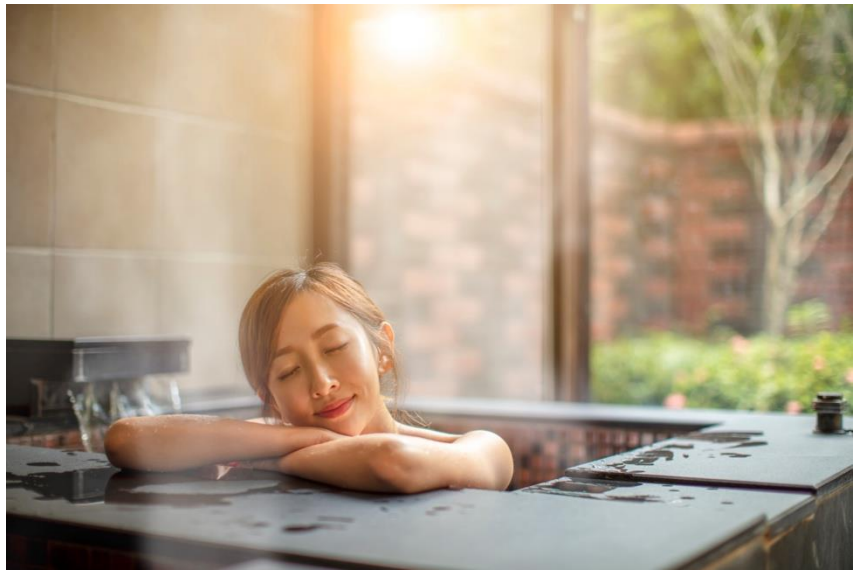

ที่พัก: Beppu Onsen Area 3* OR Hita Area 3* *หรือระดับและเมืองที่ใกล้เคียงกัน*
(ชื่อโรงแรมที่ท่านพัก ทางบริษัทจะทำการแจ้งพร้อมใบนัดหมาย 5-7 วัน ก่อนเดินทาง)

วันที่สาม บ่อทะเลรุกุมิ จิโกกุ - ยูฟูอิน - หมู่บ้านยูฟูอิน - ทะเลสาบคินริน - เมืองฟุกุโอกะ - Duty Free - Lalaport Fukuoka 🍷 อาหาร เช้า

เช้า **🍷** รับประทานอาหารเช้า ณ โรงแรม **(เมื่อที่3)**

ไม่มาที่นี่ถือว่ามาไม่ถึง!! บ่อทะเลรุกุมิ จิโกกุ (Umijigoku) แหล่งออนเซ็นที่มีชื่อเสียงลำดับต้นๆ ของญี่ปุ่น ขึ้นชมบ่อทะเลรุกุมิ จิโกกุ (ตามชื่อ อุมิ ที่แปลว่า ทะเล ในภาษาญี่ปุ่น) น้ำในบ่อจะเป็นสีคล้ายกับสีของน้ำทะเล ด้วยน้ำที่มีความร้อนมากจึงทำให้เกิดควันสีขาวลอยขึ้นมาทำให้เกิดความสวยงามเป็นอย่างมาก ควรค่าแก่การเดินทางชมหรือถ่ายภาพสุดเท่ ให้อารมณ์อยู่ญี่ปุ่นสุดๆ ไปเลย (ค่าทัวร์รวมค่าเข้าชม)

Highlight! มีความลึกประมาณ 200 เมตร และมีอุณหภูมิของบ่อนี้จะอยู่ที่ประมาณ 98 องศา



เดินทางสู่ ยูฟูอิน (Yufuin) (ใช้เวลาเดินทางโดยประมาณ 1.30 ชั่วโมง) เป็นเมืองสวรรค์ของคนรักออนเซ็น จากในเมืองสามารถมองเห็นภูเขาฟูตาเกะตระหง่านเป็นสัญลักษณ์ ออกจากตัวเมืองไปนิดเดียวก็มีทิวทัศน์ชนบทแสนสงบเหมาะแก่การมาเที่ยวพักผ่อน น่ารัก น่ารัก ใช้คำว่าน่ารักได้เปลืองมากกับหมู่บ้านยูฟูอิน (Yufuin Village) เป็นที่เที่ยวยอดฮิตมาก นักท่องเที่ยวนิยมมาถ่ายภาพสุดชิคกันเป็นอย่างมาก เรียกได้ว่าเป็นอีกแลนด์มาร์คหนึ่งที่ต้องไปเช็คอิน เป็นหมู่บ้านที่มีความโดดเด่น ออกแบบสไตล์ยุโรป ร้านค้าตกแต่งสไตล์วินเทจด้วยรูปแบบบ้านอิฐสีน้ำตาลอ่อนและชอกชอยเล็กๆ ตามจุดต่างๆ รายล้อมไปด้วยทิวทัศน์ของขุนเขา มีดอกไม้บานาชนิดคอยประดับประดา เพิ่มสีสันสดใส ความมีชีวิตชีวาให้กับหมู่บ้านได้เป็นเท่าตัว



ชมความสวยงามของ ทะเลสาบคินริน (Kinrin Lake) เป็นทะเลสาบเล็กๆ น้ำในทะเลสาบแห่งนี้ไหลมาจากน้ำพุร้อนทำให้น้ำในสระนั้นอุ่นอยู่ตลอดเวลา ในตอนเช้าบริเวณผิวน้ำจะมีไอน้ำ



เที่ยง [อิสระอาหารเที่ยง ตามอัธยาศัย](#) เพื่อเป็นการไม่รบกวนเวลาท่าน

เดินทาสู่เมืองฟูกุโอกะ (Fukuoka) (ใช้เวลาเดินทางโดยประมาณ 1 ชั่วโมง) มีชื่อเสียงในเรื่องของความทันสมัยและวัฒนธรรมที่ผสมผสานกันอย่างลงตัว **เช็คอินแหล่งช้อปปิ้ง Duty Free** ช้อปปิ้งสินค้างานฝีมือญี่ปุ่นต่างๆ เช่น มีดแบบดั้งเดิม ผลิตภัณฑ์เครื่องปั้นดินเผา เครื่องสำอาง และของฝากอีกมากมาย **ช้อปปิ้งให้จุใจ** **ห้างสรรพสินค้า Lala Port** ห้างสรรพสินค้าขนาดใหญ่และเป็นแลนด์มาร์คสำคัญของเมืองฟูกุโอกะ



ที่มีหุ่นกันดั้มรุ่นใหม่ รุ่น RX-78F00 ช้อปปิ้งมอลล์นี้มีทั้งหมด 5 ชั้น มีร้านค้าทั้งหมด 222 ร้าน เพลิดเพลินกับเสน่ห์ของอาหารคาวชู รวมทั้งฟูกุโอกะด้วย นอกจากนี้ ยังมี "Gundam Park Fukuoka" ที่มีสิ่งอำนวยความสะดวกที่ท่านจะได้ประสบการณ์เป็นครั้งแรกในญี่ปุ่น "สถานที่ให้การศึกษาเกี่ยวกับต้นไม้" " Fukuoka Toy Museum " โรงไม้ที่เต็มไปด้วยความอบอุ่นของต้นไม้ และสวนสนุก "KidZania" ที่ให้เด็กๆ ได้สัมผัสประสบการณ์ในอาชีพต่างๆ อีกด้วย

เย็น [อิสระอาหารเย็น ตามอัธยาศัย](#) เพื่อเป็นการไม่รบกวนเวลาท่าน

ที่พัก: [Fukuoka Area 3*](#) [หรือระดับและเมืองที่ใกล้เคียงกัน](#)

(ชื่อโรงแรมที่ท่านพัก ทางบริษัทจะทำการแจ้งพร้อมใบนัดหมาย 5-7 วัน ก่อนเดินทาง)

วันที่

อิสระท่องเที่ยวหนึ่งวันเต็ม

🍽️ อาหาร เช้า

เช้า

🍽️ **รับประทานอาหารเช้า ณ โรงแรม (มื้อที่4)**

- อิสระท่องเที่ยวตามอัธยาศัยไม่มีรถ อาหาร ไกด์และหัวหน้าทัวร์ให้บริการ
- ทุกท่านสามารถ อิสระท่องเที่ยวและช้อปปิ้ง โดยมีไกด์หรือหัวหน้าทัวร์คอยแนะนำเส้นทาง

สถานที่ท่องเที่ยวแนะนำ :

- **ช้อปปิ้งย่านเทนจิน (Tenjin ward)** หรือจะเรียกอีกอย่างว่า **Downtown Area** ซึ่งย่านแห่งนี้เนี่ยจะเรียกว่าเป็นย่านที่เปรียบเสมือนหัวใจของเมือง เป็นร้านค้าต่างๆที่เรียงรายอยู่เต็มสองข้างฝั่งถนน ถนนคนเดิน ไปจนถึงห้างใหญ่ๆ มารวมตัวกันอยู่มากมาย สินค้าให้เลือกซื้อหลากหลายชนิด ตั้งแต่เครื่องใช้ไฟฟ้า เสื้อผ้า แบรินเนมด์ หนังสือ เครื่องสำอางต่างๆ รวมไปถึงร้านอาหารอีกมากมาย

- **สวนสาธารณะฟูกุโอกะเทนจินเซ็นทรัลพาร์ค (Tenjin Central Park)** เป็นสวนสาธารณะที่ตั้งอยู่ริมลำธาร มีความสวยงามของดอกไม้บานาชนิดใน

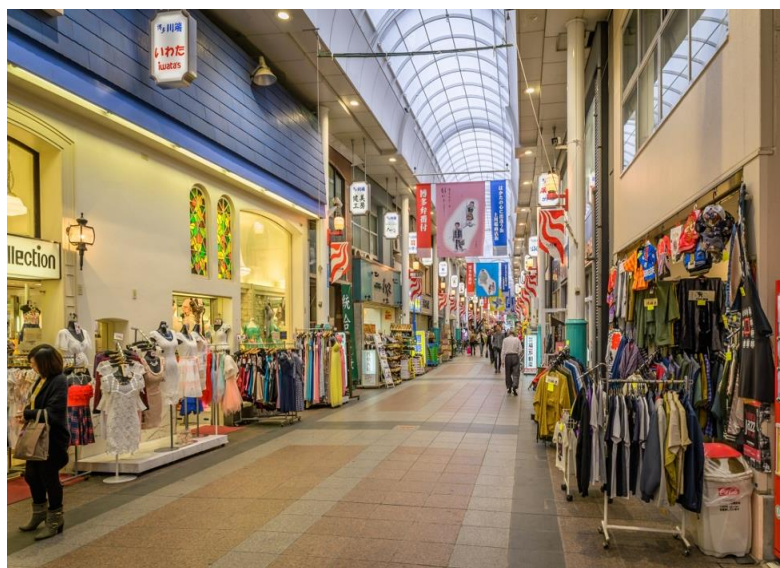

แต่ละฤดูกาล และยังมีมีต้นซากุระโซเมอิ โยชิโนะมากกว่า 50 ต้นที่ปลูกในสวนต่างๆ เทศกาลซากุระจะจัดขึ้นที่นี่ (กรณีการบานของดอกซากุระขึ้นอยู่กับสภาพอากาศในแต่ละปี)

- **เดินต่อมาอีกนิดจะพบกับ Hareno Garden** พื้นที่สาธารณะแห่งใหม่ในย่านเทนจิน พัฒนาพื้นที่ **ริมฝั่งแม่น้ำ Naka** แต่เดิมบนพื้นที่นี้ เป็นที่ตั้งของอาคารศาลาว่าการเมืองฟูกูโอกะ สวนแห่งนี้กลายเป็นแหล่งท่องเที่ยวที่ยังคงคึกคักทั้งในเวลากลางวันและกลางคืน เพราะเป็นทั้งท่าเรือหลักสำหรับล่องเรือชมเมืองฟูกูโอกะ ภายในพื้นที่ประกอบด้วยอาคาร 3 หลัง เป็นคาเฟ่ และร้านอาหาร

- **ย่านฮากาตะ (Hakata)** เป็นศูนย์กลางความเจริญของคิวชูทั้งในด้านการเมือง การค้า และวัฒนธรรม แนะนำชิมอาหารท้องถิ่น ราเม็ง หม้อไฟเครื่องใน หม้อไฟไก่ หม้อไฟเครื่องใน ซึ่งเป็นวัฒนธรรมการกินอันเป็นเอกลักษณ์ หรือร้านอาหารแบบแผงลอย ที่ขายอาหารหลากหลาย และมีกระแทงบาร์เหล้าอีกด้วย ทั้งย่านนี้ยังมี ย่านสถานีฟูกูโอกะ และย่าน Tenjin มีที่ให้ช้อปปิ้งมากมาย เช่น ห้างสรรพสินค้า อย่างเช่น **ห้างอิวายะ, ห้างฟูกูโอกะ มิตสึโคชิ, ห้างฮา**



กาดะฮันคิว ที่มีตั้งแต่ร้านขายของพื้นเมืองของฮากาตะเอง ไปจนถึงร้านแบรนด์ดัง หรือ **ห้าง Canal City Hakata** ซึ่งมีทั้งโรงหนัง โรงละคร โรงแรม และศูนย์การค้า

ที่พัก: Fukuoka Area 3* หรือระดับและเมืองที่ ใกล้เคียงกัน

วันที่ห้า ท่าอากาศยานฟูกูโอกะ - ท่าอากาศยานดอนเมือง 🍽️ อาหาร เช้า

(ชื่อโรงแรมที่ท่านพัก ทางบริษัทจะทำการแจ้งพร้อมใบนัดหมาย 5-7 วัน ก่อนเดินทาง)

เช้า 🍽️ รับประทานอาหารเช้า บริการอาหารเช้าแบบ SET BOX (มื้อที่5) หรือบริการอาหารเช้าแบบ SET BOX กรณีที่พักอยู่ห่างสนามบิน หรือกรณีห้องอาหารโรงแรมเปิดช้า

เดินทางสู่ ท่าอากาศยานฟูกูโอกะ ประเทศญี่ปุ่น เพื่อเตรียมตัวเดินทางกลับกรุงเทพฯ ประเทศไทย

10.00 น. ออกเดินทางสู่ ท่าอากาศยานดอนเมือง โดย สายการบิน AIR ASIA (FD) เที่ยวบินที่ FD737 (มีบริการอาหารบนเครื่อง)

13.45 น. เดินทางถึง ท่าอากาศยานดอนเมือง ประเทศไทย โดยสวัสดิภาพ

หมายเหตุ: รายการทัวร์สามารถเปลี่ยนแปลงได้ตามความเหมาะสม เนื่องจากสภาวะอากาศ, การเมือง, สายการบิน การจราจร ช่วงเทศกาลหรือวันหยุดของญี่ปุ่น เป็นต้น โดยมีต้องแจ้งให้ทราบล่วงหน้า โดยทางผู้จัดจะปรับเปลี่ยนโดยคำนึงถึงผลประโยชน์ของท่านเป็นหลัก เพื่อให้ท่านท่องเที่ยวได้ครบถ้วนตามโปรแกรม

*การบริการของรถบัสนำเที่ยวญี่ปุ่น ตามกฎหมายของประเทศญี่ปุ่นนั้น สามารถให้บริการสูงสุดวันละไม่เกิน 11 ชั่วโมง และไม่สามารถขอเพิ่มเวลาใช้บริการรถบัสนำเที่ยวได้ โดยมีคนคุมเทศก์และคนขับจะเป็นผู้บริหารเวลาตามความเหมาะสม จึงขอสงวนสิทธิ์ในการปรับเปลี่ยนเวลาท่องเที่ยวตามสถานที่ในโปรแกรมการเดินทาง

**** ตามกฎหมายของประเทศญี่ปุ่นนั้น สามารถให้บริการสูงสุดวันละไม่เกิน 11 ชั่วโมง กรณีที่คนขับรถไม่ได้พักโรงแรมเดียวกับกรุ๊ปทัวร์ หรือ คนขับรถต้องนำรถส่งกลับบริษัทฯ จะสามารถให้บริการกรุ๊ปทัวร์ในวันนั้นๆ ได้สูงสุด 10 ชั่วโมงเท่านั้น เพื่อเป็นการเผื่อเวลาให้คนขับรถถึงที่หมายปลายทางนั้นๆ แล้วเวลารวมทั้งสิ้นไม่เกินเวลา 11 ชม. ตามที่กฎหมายกำหนดบังคับ**

ประกาศสำคัญ: รับเฉพาะผู้มีวัตถุประสงค์เพื่อการท่องเที่ยวเท่านั้น ค่าทัวร์ที่จ่ายให้กับผู้จัด เป็นการชำระแบบจ่ายชำระขาด และผู้จัดได้ชำระให้กับสายการบินและสถานที่ต่างๆ แบบชำระขาดเช่นกันก่อนออกเดินทาง ฉะนั้นหากท่านไม่ได้ร่วมเดินทางหรือใช้บริการตามรายการไม่ด้วยสาเหตุใด หรือได้รับการปฏิเสธการเข้าหรือออกนอกเมืองจากประเทศในรายการ (ประเทศไทยและประเทศญี่ปุ่น) ทางผู้จัดขอสงวนสิทธิ์การคืนเงินสดส่วนใดๆ รวมทั้งค่าตัวเครื่องบินให้แก่ท่าน

เงื่อนไขการให้บริการ

- ▶ การเดินทางครั้งนี้จะต้องมีจำนวน 20 ท่านขึ้นไป กรณีไม่ถึงจำนวนดังกล่าว
- จะส่งจอยน์ทัวร์กับบริษัทที่มีโปรแกรมใกล้เคียงกัน
- หรือเลื่อน หรือยกเลิกการออกเดินทาง โดยทางบริษัทจะทำการแจ้งให้ท่านทราบล่วงหน้าก่อนการเดินทางประมาณ 10 วัน
- หรือขอสงวนสิทธิ์ในการปรับราคาค่าบริการเพิ่ม (ในกรณีที่ผู้เดินทางไม่ถึง 15 ท่าน และท่านยังประสงค์เดินทางต่อ) โดยทางบริษัทจะทำการแจ้งให้ท่านทราบก่อนล่วงหน้า

▶ ในกรณีที่ลูกค้าต้องออกตัวโดยสารภายในประเทศ กรุณาติดต่อเจ้าหน้าที่ของบริษัทฯ ก่อนทุกครั้ง มิฉะนั้นทางบริษัทจะไม่รับผิดชอบใดๆ ทั้งสิ้น

▶ การจองทัวร์และชำระค่าบริการ

- กรุณาชำระค่ามัดจำ ท่านละ 18,000 บาท กรุณาส่งสำเนาหน้าพาสปอร์ต พร้อมเอกสารชำระมัดจำค่าทัวร์

- ค่าทัวร์ส่วนที่เหลือชำระ 25-30 วันก่อนออกเดินทาง กรณีบริษัทฯ จำเป็นต้องออกตัวก่อนท่านจำเป็นต้องชำระค่าทัวร์ส่วนที่เหลือตามที่บริษัทกำหนดแจ้งเท่านั้น

****สำคัญ**** สำเนาหน้าพาสปอร์ตผู้เดินทาง (จะต้องมีอายุเหลือมากกว่า 6 เดือน ก่อนหมดอายุนับจากวันเดินทางไป-กลับและจำนวนหน้าหนังสือเดินทางต้องเหลือว่างสำหรับติดวีซ่าไม่ต่ำกว่า 3 หน้า) ****กรุณาตรวจสอบก่อนส่งให้บริษัทมิฉะนั้นทางบริษัทจะไม่รับผิดชอบต่อกรณีพาสปอร์ตหมดอายุ **** กรุณาส่งพร้อมพร้อมหลักฐานการโอนเงินมัดจำ

เงื่อนไขการยกเลิก

- ยกเลิกก่อนการเดินทางตั้งแต่ 30 วันขึ้นไป คืนเงินค่าทัวร์โดยหักค่าใช้จ่ายที่เกิดขึ้นจริง
- ยกเลิกก่อนการเดินทาง 15-29 วัน ยึดเงิน 50% จากยอดที่ลูกค้าชำระมา และเก็บค่าใช้จ่ายที่เกิดขึ้นจริง(ถ้ามี)
- ยกเลิกก่อนการเดินทางน้อยกว่า 15 วัน ขอสงวนสิทธิ์ยึดเงินเต็มจำนวน

*กรณีมีเหตุยกเลิกทัวร์ โดยไม่ใช่ความผิดของบริษัททัวร์ คืนเงินค่าทัวร์โดยหักค่าใช้จ่ายที่เกิดขึ้นจริง(ถ้ามี)

*ค่าใช้จ่ายที่เกิดขึ้นจริง เช่น ค่ามัดจำตัวเครื่องบิน โรงแรม ค่าวีซ่า และค่าใช้จ่ายจำเป็นอื่นๆ

กรณีจองทัวร์วันหยุดเทศกาล วันหยุดนักขัตฤกษ์ วันหยุดยาวต่อเนื่อง

หากได้มีการแจ้งยกเลิกทัวร์ ทางบริษัทฯ ขอสงวนสิทธิ์เก็บค่าทัวร์ทั้งหมด โดยไม่มีเงื่อนไขใดๆ ทั้งสิ้น

อัตราค่าบริการนี้ รวม

1. ค่าตัวโดยสารเครื่องบินไป-กลับ ขึ้นประหยัดพร้อมค่าภาษีสนามบินทุกแห่งตามรายการทัวร์ข้างต้น (ตัวกรุ๊ปไม่สามารถ Upgrade ที่นั่ง ได้ และต้องเดินทางไป-กลับพร้อมตัวกรุ๊ปเท่านั้นไม่สามารถเลื่อนวันได้)
2. ค่าที่พักห้องละ 2-3 ท่าน ตามโรงแรมที่ระบุไว้ในรายการหรือระดับใกล้เคียงกัน

กรณีพัก 3 ท่านถ้าวันที่เข้าพักโรงแรม ไม่มีห้อง TRP (3 ท่าน) อาจจำเป็นต้องแยกพัก 2 ห้อง (มีค่าใช้จ่ายพักเดี่ยวเพิ่ม) กรณีห้อง TWIN BED (เตียงเดี่ยว 2 เตียง) ซึ่งโรงแรมไม่มีหรือเต็ม ทางบริษัทขอปรับเป็นห้อง DOUBLE BED แทนโดยไม่ต้องแจ้งให้ทราบล่วงหน้า หรือ หากต้องการห้องพักแบบ DOUBLE BED (1 เตียงใหญ่) ซึ่งโรงแรมไม่มีหรือเต็มทางบริษัทขอปรับเป็นห้อง TWIN BED แทนโดยไม่ต้องแจ้งให้ทราบล่วงหน้า กรณีห้องพักในเมืองที่ระบุไว้ในโปรแกรมมีเทศกาลวันหยุด มิวกันแพร่ต่างๆ บริษัทฯ ขอจัดที่พักในเมืองใกล้เคียงแทน

3. ค่าอาหาร ค่าเข้าชม และ ค่ายานพาหนะทุกชนิด ตามที่ระบุไว้ในรายการทัวร์ข้างต้น
4. เจ้าหน้าที่บริษัทฯ คอยอำนวยความสะดวกตลอดการเดินทาง
5. ค่าน้ำหนักกระเป๋าสายการบิน AIR ASIA (FD) สัมภาระโหลดใต้ท้องเครื่อง ไม่เกิน 20 กิโลกรัมและ ถู้อื่นเครื่องได้ 7 กิโลกรัม และค่าประกันวินาศภัยเครื่องบินตามเงื่อนไขของแต่ละสายการบินที่มีการเรียกเก็บ และกรณีสัมภาระเกินท่านต้องเสียค่าปรับตามที่สายการบินเรียกเก็บ ****กรณีท่านมีความประสงค์จะซื้อน้ำหนักเพิ่ม กรุณาแจ้งพร้อมจองทัวร์หรือก่อนเดินทางอย่างช้า 10 วัน พร้อมชำระค่าน้ำหนัก**** ซื้อน้ำหนักเพิ่ม 5 กก. ชำระเพิ่ม 700 บาท /เพิ่ม 10 กก. ชำระเพิ่ม 1,400 บาท/เพิ่ม 20 กก. ชำระเพิ่ม 3,500 บาท
6. ค่าประกันอุบัติเหตุตามกรมธรรม์วงเงิน 1,000,000 บาท ค่ารักษาพยาบาล ตามเงื่อนไขของบริษัทฯ ประกันภัยที่บริษัทฯ ทำไว้ ทั้งนี้ย่อมอยู่ในข้อจำกัดที่มีการตกลงไว้กับบริษัทประกันชีวิต ทุกกรณี ต้องมีใบเสร็จและเอกสารรับรองทางการแพทย์ จากหน่วยงานที่เกี่ยวข้อง เงื่อนไขนี้ไม่คุ้มครองโรคประจำตัว การสูญเสียทรัพย์สินส่วนตัวของผู้เดินทาง และไม่รวมประกันสุขภาพ ท่านสามารถสั่งซื้อประกันสุขภาพเพิ่มได้จากบริษัทประกันทั่วไป
7. ค่าภาษีสนามบิน และค่าภาษีน้ำมันตามรายการทัวร์
8. ค่ารถปรับอากาศเที่ยวตามระบุไว้ในรายการ พร้อมคนขับรถ (กฎหมายไม่อนุญาตให้คนขับรถเกิน 12 ชม./วัน)
9. รวมภาษีมูลค่าเพิ่ม 7% และภาษีหัก ณ ที่จ่าย 3% (ค่าบริการเท่านั้น)

อัตราค่าบริการนี้ *ไม่รวม*

1. ค่าทำหนังสือเดินทางไทย และเอกสารต่างตัวต่างๆ
2. ค่าใช้จ่ายอื่นๆ ที่นอกเหนือจากรายการระบุ อาทิเช่น ค่าอาหาร เครื่องดื่ม ค่าซักรีด ค่าโทรศัพท์ เป็นต้น
3. ค่าภาษีทุกรายการคิดจากยอดบริการ, ค่าภาษีเดินทาง (ถ้ามีการเรียกเก็บ)
4. ค่าภาษีน้ำมันที่สายการบินเรียกเก็บเพิ่มหลังจากทางบริษัทฯ ได้ออกตั๋วเครื่องบิน และได้ทำการขายโปรแกรมไปแล้ว
5. ค่าพนักงานยกกระเป๋าที่โรงแรม
6. ค่าทิปไกด์ คนขับรถ ขออนุญาตนำเก็บ **ณ สนามบินวันแรก ท่านละ 2,000 บาท / ท่าน สำหรับกรุ๊ปที่มีหัวหน้าทัวร์แล้วแต่ความประทับใจและน้ำใจจากท่าน**

หมายเหตุ

กรุณาอ่านศึกษารายละเอียดทั้งหมดก่อนทำการจอง เพื่อความถูกต้องและความเข้าใจตรงกันระหว่างท่านลูกค้าและบริษัทฯ และเมื่อท่านตกลงชำระเงินมัดจำหรือค่าทัวร์ทั้งหมดกับทางบริษัทฯ แล้วทางบริษัทฯ จะถือว่าท่านได้ยอมรับเงื่อนไขข้อตกลงต่างๆ ทั้งหมด

1. บริษัทฯ ขอสงวนสิทธิ์ที่จะเลื่อนการเดินทางหรือปรับราคาค่าบริการขึ้นในกรณีที่ผู้ร่วมคณะไม่ถึง 20 ท่าน
2. ขอสงวนสิทธิ์การเก็บค่าน้ำมันและภาษีสนามบินทุกแห่งเพิ่ม หากสายการบินมีการปรับขึ้นก่อนวันเดินทาง
3. บริษัทฯ ขอสงวนสิทธิ์ในการเปลี่ยนเที่ยวบิน โดยมีต้องแจ้งให้ทราบล่วงหน้าอันเนื่องจากสาเหตุต่างๆ
4. บริษัทฯ จะไม่รับผิดชอบใดๆ ทั้งสิ้น หากเกิดกรณีความล่าช้าจากสายการบิน, การยกเลิกบิน, การประท้วง, การนัดหยุดงาน, การก่อการจลาจล, ภัยธรรมชาติ, การนำสิ่งของผิดกฎหมาย ซึ่งอยู่นอกเหนือความรับผิดชอบของบริษัทฯ
5. บริษัทฯ จะไม่รับผิดชอบใดๆ ทั้งสิ้น หากเกิดสิ่งของสูญหาย อันเนื่องเกิดจากความประมาทของท่าน, เกิดจากการโจรกรรม และ อุบัติเหตุจากความประมาทของนักท่องเที่ยวเอง
6. เมื่อท่านตกลงชำระเงินมัดจำหรือค่าทัวร์ทั้งหมดกับทางบริษัทฯ แล้ว ทางบริษัทฯ จะถือว่าท่านได้ยอมรับเงื่อนไขข้อตกลงต่างๆ ทั้งหมด
7. รายการนี้เป็นเพียงข้อเสนอที่ต้องได้รับการยืนยันจากบริษัทฯ อีกครั้งหนึ่ง หลังจากได้สำรองโรงแรมที่พักในต่างประเทศเรียบร้อยแล้ว โดยโรงแรมจัดในระดับใกล้เคียงกัน ซึ่งอาจจะปรับเปลี่ยนตามที่ระบุในโปรแกรม
8. การจัดการเรื่องห้องพัก เป็นสิทธิ์ของโรงแรมในการจัดห้องให้กับกรุ๊ปที่เข้าพัก โดยมีห้องพักสำหรับผู้สูบบุหรี่ / ปลอดบุหรี่ได้ โดยอาจจะขอเปลี่ยนห้องได้ตามความประสงค์ของผู้ที่พัก ทั้งนี้ขึ้นอยู่กับความพร้อมให้บริการของโรงแรม และไม่สามารถรับประกันได้
9. กรณีผู้เดินทางต้องการความช่วยเหลือเป็นพิเศษ อาทิเช่น **ใช้วีลแชร์ กรุณาแจ้งบริษัทฯ อย่างช้า 14 วัน ก่อนการเดินทาง** มิฉะนั้น บริษัทฯ ไม่สามารถจัดการให้ล่วงหน้าได้
10. มีคฤหัสถ์ พนักงาน และ ตัวแทนของผู้จัด ไม่มีสิทธิ์ในการให้คำสัญญาใดๆ ทั้งสิ้นแทนผู้จัด นอกจากมีเอกสารลงนามโดยผู้มีอำนาจของผู้จัดกำกับเท่านั้น
11. ผู้จัดจะไม่รับผิดชอบและไม่สามารถคืนค่าใช้จ่ายต่างๆ ได้เนื่องจากการเป็นการهماจ่ายกับตัวแทนต่างๆ ในกรณีที่ผู้เดินทางไม่ผ่านการพิจารณาในการตรวจคนเข้าเมือง-ออกเมือง ไม่ว่าจะป็นกองตรวจคนเข้าเมืองหรือกรมแรงงานของทุกประเทศในรายการท่องเที่ยว อันเนื่องมาจากการกระทำที่ส่อไปในทางผิดกฎหมาย การหลบหนี เข้าออกเมือง เอกสารเดินทางไม่ถูกต้อง หรือ การถูกปฏิเสธในกรณีอื่นๆ