

Hotline : 098 393 2369

บริษัท ปักหมุด โฮลiday จำกัด
Pukmud Holiday Co.,Ltd.

185/20 หมู่บ้านเดอะคอนเนค 32 ซอยลาดพร้าว 126 (กรีนพาร์ค) แขวงพลับพลา
เขตวังทองหลาง กรุงเทพมหานคร 10310 Tel : 02 147 2566 Fax : 02 147 2566
E-mail : Pukmud01@gmail.com www.pukmudholiday.com
www.facebook.com/pukmudholiday @pukmudholiday



HOLIDAY
ใบอนุญาตเลขที่ 11/08303

เกี่ยวกับเรา..ไม่มีวันสิ้นสุด

ญี่ปุ่น โตเกียว นาริตะ พุจิ อิมารากิ

6D4N

เช็คอินชางูระอินโซ ฟินสุดสวนดอกไม้ฮิตาชิ เยือนวัดดัง@วัดอาซากุสะ
ชมภูเขาไฟฟูจิ ถ่ายรูปคู่โตเกียวสกายทรี ช้อปปิ้งสุดแสบบิ่ย่านชินจูกุ

ZNRT05



เลกส์โก นินจาชางูระ อินโซ



อาหารพิเศษ!!

บุฟเฟ่ต์บึงย่างยากินิกุ และบุฟเฟ่ต์ซาบูยักชิ

มีนาคม - เมษายน 2563

มี.ค.63	28, 29, 30, 31
เม.ย.63	02, 03, 04, 07, 09 10, 11, 12

- ชมชางูระอินโซ • นาริตะ • พระโทคงอุซึคุ ไนบุตสึ
- สวนดอกไม้ฮิตาชิ • เอมิ พรีเมียม เอ้าท์เล็ต
- ทานบุฟเฟ่ต์ซาบู + อานน้ำแร่ร้อนเซ็น • ภูเขาไฟฟูจิ (ชั้น 5)
- พิพิธภัณฑ์แผ่นดินไหว • วัดอาซากุสะ • ถ่ายรูปโตเกียวสกายทรี
- ดิวตี้ฟรี • ช้อปปิ้งย่านชินจูกุ • อีออน



แช่น้ำแร่
ออนเซน



น้ำหนักกระเป๋า
ไป-กลับ



อาหารไป-กลับ
บนเครื่องบิน

เริ่มต้น
28,999

วันแรก

กรุงเทพฯ - สนามบินดอนเมือง

23.50 น.

พร้อมกันที่สนามบินนานาชาติดอนเมือง ชั้น 3 อาคารผู้โดยสารระหว่างประเทศ เคาน์เตอร์สายการบิน AIR ASIA X เจ้าหน้าที่ของบริษัทฯ คอยให้การต้อนรับ และอำนวยความสะดวกในการเช็คอิน

สายการบิน AIR ASIA X ใช้เครื่อง AIRBUS A330-300 จำนวน 377 ที่นั่ง

จัดที่นั่งแบบ 3-3-3 มีบริการอาหารร้อนเสิร์ฟทั้งขาไปและขากลับ

(น้ำหนักกระเป๋า 20 กก./ท่าน หากต้องการซื้อน้ำหนักเพิ่ม ต้องเสียค่าใช้จ่าย)



เครื่องลำโพง
377
ที่นั่ง



น้ำหนักกระเป๋า
20
กิโลกรัม



บริการอาหารร้อน
ไป-กลับ
บนเครื่อง

วันที่สอง

นาริตะ - ชิบะ - ชมซากุระ สวนโคบายาชิ - อีออน - เข้าสู่ที่พัก

05.05 น.

เหิรฟ้าสู่เมืองนาริตะ ประเทศญี่ปุ่น โดยเที่ยวบินที่ XJ602 บริการอาหาร และเครื่องดื่มบนเครื่อง

13.10 น.

ถึง เมืองนาริตะ ประเทศญี่ปุ่น หลังจากผ่านขั้นตอนศุลกากรแล้ว นำท่านเดินทางสู่ ชิบะ เพื่อ ชมซากุระ สวนโคบายาชิ ตั้งอยู่ในเขตอินไซ ที่สวนแห่งนี้มีมาตั้งแต่ยุคโชวะที่ 40 หรือค.ศ. 1965 ซึ่งถนนแห่งนี้มีความยาวกว่า 700 เมตร โดยถนนทั้งสองฝั่งจะถูกล้อมรอบไปด้วยต้นซากุระกว่า 350 ต้น



**** ในกรณีที่ยังไม่บานทางบริษัทขอสงวนสิทธิ์ในการปรับโปรแกรมไปยัง ศาลเจ้าคาโทริ ศาลเจ้าแห่งนี้ถือได้ว่าเป็นศาลเจ้าของศาสนาชินโต และเป็นศาลเจ้าหลักของศาลเจ้าคาโทริกว่า 100 แห่งทั่วทั้งญี่ปุ่นก็ได้ ภายในศาลเจ้าประดับประดาด้วยโคมไฟหินอย่างงดงาม****

นำท่านอิสระช้อปปิ้ง ณ ห้างสรรพสินค้าขนาดใหญ่ของนาริตะ **ห้างฯ อีออน จัสโก้** ชื้อของฝาก อาทิ ขนมโมจิ เบนโตะ ผลไม้ และ หากท่านใดหลงใหลในรสชาติของคิทแคทชาเขียวสามารถหาซื้อได้ที่นี้ได้เลย ****เพื่อไม่เป็นการรบกวนเวลาช้อปปิ้งของท่าน อิสระอาหารค่ำตามอัธยาศัย****

พักที่

 โรงแรม HEDISTAR HOTEL หรือระดับเดียวกัน

วันที่สอง

นาริตะ - พระใหญ่อุซึคุ ไคบุตสึ - สวนดอกไม้อิตาชิ ซีไซด์ พาร์ค - เอมิ พรีเมียม เอ๊าท์เล็ต - ทานชาบูยักษ์ + อาบน้ำแร่ธรรมชาติ

เช้า

 บริการอาหารเช้า ณ ห้องอาหารของโรงแรม

จากนั้นนำท่านเดินทางสู่ **จังหวัดอิบารากิ** นำท่านเพื่อสักการะ **พระใหญ่อุซึคุ ไคบุตสึ** แห่งเมืองอุซึคุ เป็นพระพุทธรูปที่มีขนาดใหญ่มาก มีความสูงถึง 120 เมตร และยังได้รับการบันทึกจากกินเนสบุ๊คว่า เป็นรูปปั้นพระพุทธรูปปางยืนที่หล่อจากทองสัมฤทธิ์มีความสูงที่สุดในโลก พระพุทธรูปปางยืนนี้ สูงเป็นอันดับ 3 ของโลกเลยทีเดียว อีกทั้งยังสามารถเข้าไปเยี่ยมชมด้านในของพระพุทธรูปได้ด้วย ซึ่งภายในรูปปั้นจะแบ่งออกเป็น 5 ชั้น แต่ละชั้นของรูปปั้นจะมีการจัดแสดงที่แตกต่างกันออกไปค่ะ สามารถขึ้นลิฟท์เพื่อไปยังจุดชมวิวที่ตั้งอยู่บริเวณหน้าอกของพระพุทธรูป มีความสูงประมาณ 85 เมตร ภายในบริเวณวัดยังสามารถเดินชมสวนดอกไม้ และสวนสัตว์ขนาดเล็กที่มีทั้งกระรอก, กระจ่าง เป็นต้น **ไม่รวมค่าขึ้นลิฟท์ ท่านละ 400 เยน**



นอกจากนี้ภายในบริเวณของพระใหญ่อุซึคุ ไคบุตสึนั้นมีสวนดอกไม้มีพื้นที่ประมาณราวๆ 10,000 ตารางเมตรด้วยกัน โดยในช่วงฤดูใบไม้ผลิของทุกปี สามารถชมความสวยงามของดอกซากุระ และพืชมอสอีกด้วย ทั้งนี้ขึ้นอยู่กับสภาพอากาศในปีนั้นๆ



เที่ยง

🍽️บริการอาหารกลางวัน ณ ภัตตาคาร พิเศษ!! บริการท่านด้วยเมนู บุฟเฟ่ต์
ปิ้งย่างยากินิคู



บ่าย

นำท่านชม **สวนฮิตาชิ ซีไซด์ ปาร์ค** เป็นสถานที่ท่องเที่ยวอันสวยงามอยู่ใกล้ๆ
โตเกียวซึ่งสวนแห่งนี้ตั้งอยู่ในจังหวัดอิบารากิ สวนฮิตาชิเป็นสวนดอกไม้ขนาดใหญ่ มีพื้นที่ 1.9 ล้าน ตร.ม. มี
ชื่อเสียงเรื่อง ดอกไม้ที่จะบานให้ชม ผัดเปลี่ยนสายพันธุ์ ตลอดทั้งปี ตามฤดูกาล (**ขึ้นอยู่กับสภาพอากาศ**) ภายใน
สวนมีทุ่งดอกไม้ตามฤดูกาลหลากหลายสายพันธุ์ที่ออกดอกหมุนเวียนให้ชมตลอดปี ในฤดูใบไม้ผลิจะได้ชมทุ่งดอก
นาร์ซิสซัส และดอกทิวลิป เมื่อถึงช่วงต้นฤดูร้อนจะมีทุ่งดอกเนโมฟีลา (เบบีบลูอายส์) และดอกกุหลาบ ส่วนดอก
บานขึ้นจะบานในช่วงกลางฤดูร้อน เมื่อเข้าสู่ฤดูใบไม้ร่วงก็จะได้ชมทุ่งดอกโคเชียและทุ่งดอกคอสมอส นอกจากนี้ยังมี
เส้นทางปั่นจักรยานที่นักท่องเที่ยวสามารถปั่นชมภายในสวน รวมถึงโซนอื่น ๆ อีกมากมายที่น่าสนใจ เช่น สวน
สนุก สนาม BMX วิบาก สนามกีฬา และสถานที่ทำบาร์บีคิว เป็นต้น



ตารางแสดงช่วงเทศกาลดอกไม้

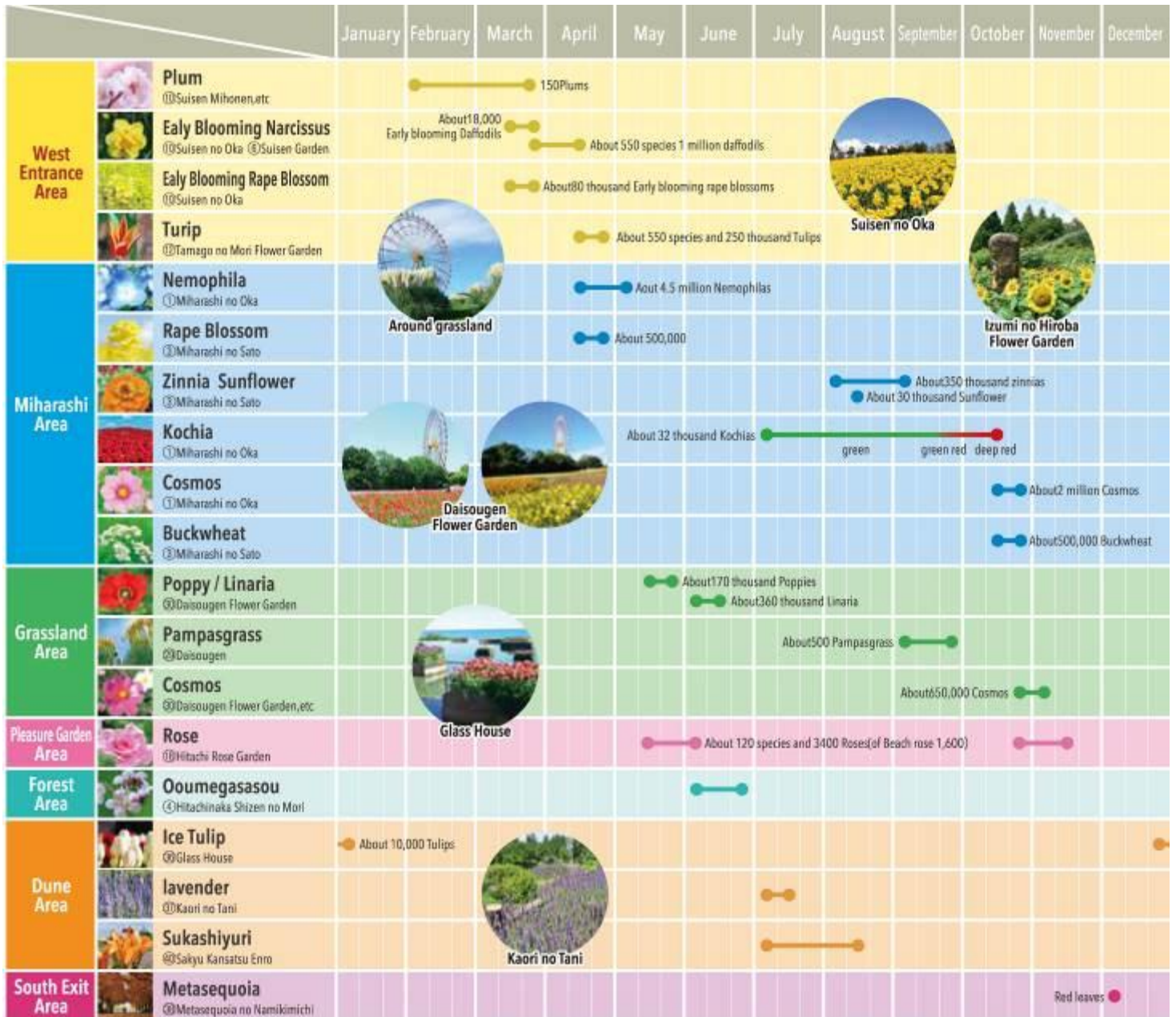

หลังจากนั้นให้ท่านได้ช้อปปิ้งสินค้าแบรนด์เนมชื่อดังที่ **เอมิ พรีเมียม เอ๊าท์เล็ต** แหล่งรวมสินค้านำเข้าและสินค้าแบรนด์ญี่ปุ่นที่ดังไปทั่วโลก กว่า 150 ร้าน อาทิเช่น COACH, GAP, SAMSONITE, RAYBAN เลือกดูเครื่องประดับและนาฬิกาหรืออย่าง CITIZEN, G-SHOCK, FOSSIL, SEIKO ฯลฯ รองเท้าแฟชั่น ADIDAS, NIKE, ABC MART, PUMA, REEBOK, TIMBERLAND ฯลฯ อีกทั้งยังมีร้านอาหารให้ท่านได้เลือกชิม เลือกลิ้มลอง มากกว่า 20 ร้านให้เลือกไม่ว่าจะเป็นอาหารญี่ปุ่น ราเม็ง อาหารจีน หรือแม้กระทั่งพิซซ่า



คำ **🍷** รับประทานอาหารค่ำ ณ ห้องอาหารของโรงแรม *** ให้ท่านได้อิ่มอร่อยกับมื้อพิเศษที่มีชาบูยักษ์ให้ท่านได้ลิ้มลองรสชาติปูพร้อมน้ำจิ้มสไตส์ญี่ปุ่นอย่างจุใจ หลังอาหารให้ท่านได้ผ่อนคลายกับการแช่น้ำแร่ธรรมชาติ เชื่อว่าถ้าได้แช่น้ำแร่แล้ว จะทำให้ผิวพรรณสวยงามและช่วยให้ระบบหมุนเวียนโลหิตดีขึ้น

พักที่ **🏨** โรงแรม FUJI SCHOLE LAND HOTEL หรือเทียบเท่า

วันที่สี่ ภูเขาไฟฟูจิ (ชั้นที่ 5) - พิพิธภัณฑสถานแผ่นดินไหว - วัดอาซากุสะ - ถ่ายรูปโตเกียวสกายทรี - ดิวตี้ฟรี - ซุปเปอร์มาร์เก็ต
ย่านชินจูกุ

เช้า 10 | บริการอาหารเช้า ณ ห้องอาหารของโรงแรม

นำท่านเดินทางสู่ **ภูเขาไฟฟูจิ** ที่ตั้งตระหง่านอยู่เหนือเกาะญี่ปุ่นด้วยความสูง 3,776 เมตร จากระดับน้ำทะเล นำท่านขึ้นชมความงามกันแบบใกล้ชิด ยังบริเวณ “ชั้น 5” ของภูเขาไฟฟูจิ (ขึ้นอยู่กับสภาพภูมิอากาศ) เพื่อชมทัศนียภาพโดยรอบของภูเขาไฟที่สามารถมองเห็นทะเลสาบทั้งห้ากระจายอยู่โดยรอบ ให้ท่านได้สัมผัสอากาศอันบริสุทธิ์บนยอดเขาฟูจิ ถ่ายภาพที่ระลึก กับภูเขาไฟที่ได้ชื่อว่ามีสัดส่วนสวยงามที่สุดในโลก ซึ่งเป็นภูเขาไฟที่ยังดับไม่สนิท และมีความสูงที่สุดในประเทศญี่ปุ่น



นอกจากนี้ด้านหลังยังมี **ศาลเจ้าโคมิตาเคะ** ของศาสนาลัทธิชินโต เป็นที่สักการบูชาและอธิฐานขอพร อีกทั้งยังเป็นสำหรับบวงสรวงท่านเทนกุ โดยมีความเชื่อว่าที่บริเวณโดยรอบของฟูจิซึ่งชั้น 5 นี้ ถูกเรียกว่า “สวนของท่านเทนกุ” โดยมีความเชื่อว่าที่นี่มีท่านเทนกุปกครองอยู่นั่นเอง และยิ่งว่ากันว่า ศาลเจ้าแห่งนี้มีสมบัติของท่านเทนกุหลงเหลืออยู่มากมาย อย่างเช่น ขวานขนาดใหญ่ที่มีน้ำหนักกว่า 375 กิโลกรัมตกอยู่ที่พื้นในสวน ซึ่งในสมัยก่อนมีผู้คนนิยมมาทดลองยกขวานนี้กันมากมาย เป็นต้น





สำหรับท่านที่หลงใหลในกลิ่นหอมกรุ่นของกาแฟนั้น บริเวณด้านหน้าภูเขาไฟฟูจิมีคาเฟ่กาแฟไว้บริการทุกๆท่านให้ใช้บริการไว้ดื่มตำรสชาติกาแฟพร้อมชมวิวภูเขาไฟฟูจิได้อย่างเพลิดเพลิน หรือจะเลือกซื้อป๊อปปิ้งของฝากผลิตภัณฑ์ของภูเขาไฟฟูจิซึ่งมีบริการอยู่ที่ภูเขาไฟฟูจิที่เดียวหาไม่ได้จากที่ไหนอีกแล้ว อาทิเช่น โคคา โคล่า กล้วยภูเขาไฟฟูจิ อันลิมิเต็ด , น้ำแร่ธรรมชาติภูเขาไฟฟูจิ เป็นต้น

นำท่านเยี่ยมชม **พิพิธภัณฑ์ EARTH QUAKE MUSEUM** ที่จำลองเรื่องราวของภูเขาไฟฟูจิ และให้ท่านได้สัมผัสกับบรรยากาศของการจำลองเรื่องราวเกี่ยวกับแผ่นดินไหวที่เกิดขึ้นในประเทศญี่ปุ่น จากนั้นอิสระให้ท่านได้เลือกซื้อของที่ระลึกตามอัธยาศัย

เที่ยง

🍷 บริการอาหารกลางวัน ณ ภัตตาคาร

จากนั้นนำท่านชม **วัดอาซากุสะ** วัดที่เก่าแก่ที่สุดในกรุงโตเกียว เข้าชมสักการขอพรจากพระพุทธรูปเจ้าแม่กวนอิมทองคำ นอกจากนี้ท่านยังจะได้พบเก็บภาพประทับใจกับโคมไฟขนาดยักษ์ที่มีความสูงถึง 4.5 เมตรซึ่งแขวนอยู่บริเวณประตูทางเข้าวัด และยังสามารถเลือกซื้อเครื่องรางของขลังได้ภายในวัด ฯลฯ



หรือเพลิดเพลินกับ **ถนนนาคามิเซ** ถนนช้อปปิ้งที่มีชื่อเสียงของวัด มีร้านขายของที่ระลึกมากมายไม่ว่าจะเป็นเครื่องรางของขลัง ของเล่นโบราณ และตบท้ายด้วยร้านขายขนมที่คนญี่ปุ่น มายังวัดแห่งนี้ต้องมาต่อคิวกันเพื่อลิ้มลองกับรสชาตสุดแสนอร่อย



นำท่าน เก็บภาพประทับใจกับคู่กับแลนด์มาร์กแห่งใหม่ของกรุงโตเกียว ณ ริมน้ำสุมิตะ หอคอยโตเกียว สกายทรี” (Tokyo Sky tree) หอส่งสัญญาณโทรคมนาคมที่สูงที่สุดในโลก ... เปิดให้บริการเมื่อวันที่ 22 พฤษภาคม 2555 โดยหอนี้มีความสูง 634 เมตร สร้างด้วยเทคนิคทางสถาปัตยกรรมและวิศวกรรมอันทันสมัย ในช่วงที่เกิดแผ่นดินไหวครั้งใหญ่หอคอยแห่งนี้ได้พิสูจน์ให้เห็นถึงโครงสร้างทางสถาปัตยกรรมที่แข็งแกร่งทนทาน เพราะไม่เกิดความเสียหายแม้แต่น้อย



จากนั้นนำท่านช้อปปิ้งย่านสินค้า เครื่องสำอางค์ปลอดภาษี **ดิวตี้ฟรี** ณ ย่านดัง **ย่านชินจูกุ** ให้ท่านได้เพลิดเพลินกับการจับจ่ายซื้อสินค้านานาชนิด ได้จากที่นี่ ไม่ว่าจะเป็น **ร้านซานริโอะ** **ร้านขายเครื่องอิเล็กทรอนิกส์** **กล้องถ่ายรูป** **ดิจิตอล** **นาฬิกา** **เครื่องสำอาง** ต่างๆ กันที่ร้าน **MATSUMOTO** แหล่งรวมเหล่าบรรดาเครื่องสำอางมากมาย อาทิ **มาร์คเต้านู๋**, **โฟมล้างหน้า WHIP FOAM** ที่ราคาถูกกว่าบ้านเรา 3 เท่า, **ครีมกันแดดซิเซอิด** **แอนเนสซา** ที่คนไทยรู้จักเป็นอย่างดี และสินค้าอื่น ๆ หรือให้ท่านได้สนุกกับการเลือกซื้อสินค้า **แบรนด์ดัง** อาทิ **LOUIS VUITTON**, **UNIQLO**, **กระเป๋าสุดฮิต BAO BAO ISSEY MIYAKE**, **เสื้อ COMME DES GARCONS**, **H&M** หรือเลือกซื้อรองเท้าหลากหลายแบรนด์ดัง อาทิ **NIKE**, **CONVERSE**, **NEW BALANCE**, **REEBOK** ฯลฯ ได้ที่ร้าน **ABC MART** ****อิสระอาหารค่ำตามอัธยาศัยเพื่อความสะดวกในการเลือกซื้อสินค้า****



พักที่

 **โรงแรม THE HEDISTAR HOTEL** หรือระดับเดียวกัน

101 บริการอาหารเช้า ณ ห้องอาหารของโรงแรม

อิสระเต๋มวัน ให้ท่านอิสระซื้อปิ้ง หรือเดินทางสู่สถานที่ท่องเที่ยวอื่น ๆ โดยมีไกด์คอยให้คำแนะนำในการเดินทาง อาทิ

- **ศาลเจ้าเมจิ** เป็นศาลเจ้าหลวงในศาสนาชินโต ที่สร้างขึ้นเพื่ออุทิศและเป็นที่สถิตยวิญญานขององค์สมเด็จพระจักรพรรดิเมจิ ซึ่งเป็นจักรพรรดิที่มีความสำคัญกับประเทศญี่ปุ่นยุคปัจจุบันเป็นอย่างยิ่ง และได้รับความเคารพจากชาวญี่ปุ่นยุคปัจจุบันมากที่สุด
- **ย่านฮาราจูกุ** แหล่งรวมเสื้อผ้า เครื่องประดับ รองเท้า ของวัยรุ่นญี่ปุ่น หากคุณคือคนที่กำลังมองหาซื้อเสื้อผ้าแบบแปลกๆ หรือต้องการหาซื้อเสื้อผ้าแนว Cost Play ท่านยังสามารถหาได้จากที่นี่อีกด้วย หรือ ถ้าต้องการเห็นวัยรุ่นญี่ปุ่นแต่งตัวแบบแปลกๆ ก็สามารถมาดูได้ที่นี้ได้ จะมีวัยรุ่นญี่ปุ่นน่ารักๆ เดินกันเต็มถนนเหมือนกับถนนสายแบรนด์เนมโอโมโตะซานโตะ นอกจากนั้นแล้ว ท่านยังได้ซื้อปิ้งสินค้าแบรนด์ดังระดับโลก อาทิ CHANNEL, Dior, LOUIS VULTTON, ZARA, GAP หรือสาวก ONITSUKA TIGER ที่ต้องการหารองเท้าแบบต้นฉบับ MADE IN JAPAN ที่ SHOP นี้มีแบบให้เลือกสรรมากมาย อีกทั้งยังมีร้านขายตุ๊กตา KITTY DORAEMON หรือตุ๊กตา LINE สุดแสนน่ารักไว้คอยเอาใจคุณหนู อีกทั้งยังมี SHOP ใหญ่ของ กระเป๋าสุดฮิต BAO BAO ISSEY MIYAKE, เสื้อ COMME DES GARCONS อีกด้วย
- **ย่านชิบูย่า** ศูนย์กลางแฟชั่นวัยรุ่นในโตเกียวหามุมถูกใจถ่ายภาพคู่ไว้เป็นที่ระลึกกับ “ฮาจิโกะ” รูปปั้นสุนัขแสนรู้ที่กลายเป็นจุดนัดพบยอดฮิตสำหรับหนุ่มสาวโตเกียว อัปเดตแฟชั่นสไตล์โตเกียวที่ตึก(109) อิจิมารุคิว ทั้งเสื้อผ้า กระเป๋า รองเท้า เครื่องประดับและแฟชั่นชั้นนำของญี่ปุ่นในฤดูต่างๆอื่นๆมากมาย

หรือหากท่านใดมีความประสงค์จะเลือกซื้อดิสนีย์แลนด์เพิ่มท่านละ 2,700.- บาท (ไม่รวมค่าเดินทาง) ดิสนีย์แลนด์โลกแห่งจินตนาการของราชาการ์ตูนญี่ปุ่นซึ่งเป็นดิสนีย์แลนด์แห่งแรกที่สร้างนอกประเทศสหรัฐอเมริกา โดยสร้างขึ้นในปี พ.ศ. 2526 จากการถมทะเลและใช้ทุนสร้างกว่า 600 ล้านบาท ให้ท่านสนุกสนานกับเครื่องเล่นนานาชนิด (ไม่จำกัดจำนวนการเล่น) ผจญภัยในดินแดนต่างๆ ให้ท่านเล่นเครื่องเล่นตัวใหม่จากภาพยนตร์การ์ตูนเรื่องดัง Toy Story ชมฉากรบกลางทะเลคาริเบียนในดินแดนโจรสลัดจากภาพยนตร์ The Pirate of Caribbean เขย่าขวัญกับบ้านผีสิงใน Haunted Manton สัมผัสความน่ารักของตุ๊กตาเด็กนานาชาติในโลกใบเล็ก Small World ชมภาพยนตร์สามมิติ The Invention of the Year ให้ท่านได้สนุกสนานพร้อมกับการจับจ่ายเลือกซื้อสินค้าที่ระลึกน่ารักในดิสนีย์แลนด์อีกทั้งยังจะได้สัมผัสกับตัวการ์ตูนเอกจากวอลดิสนีย์ อย่าง มิกกี้เม้าส์ มินนี่เม้าส์ พร้อมผองเพื่อนการ์ตูนอีกมากมายสนุกกับการจับจ่ายซื้อของที่ระลึกน่ารักในดิสนีย์แลนด์



การเดินทางจาก
สนามบินนาริตะ สู่ โตเกียว



การเดินทางจากนาริตะสู่โตเกียว

1) จากโรงแรมแถวย่านนาริตะสู่สนามบินนาริตะใช้รถบริการฟรีของทางโรงแรม แต่เนื่องด้วยจะต้องเริ่มตั้ง แต่ 9.00 น.เป็นต้นไปเพราะเนื่องจากในตอนเช้าระหว่าง 6.00 - 9.00 น เป็นช่วงที่มีลูกค้าใช้บริการไปสนามบิน เป็นจำนวนมากซึ่งอาจจะทำให้ขึ้นรถบัสไม่ครบตามจำนวนผู้เดินทางทั้งหมด

2) **รถไฟสาย Keisei Skyliner** เป็นรถไฟที่วิ่งจากสนามบินนาริตะไปสถานีอุเอะโนะเพียง 41 นาทีโดยใช้ความเร็วในการวิ่ง 160 ก.ม./ชม.โดยค่าตัวจะอยู่ที่ **เที่ยวละ 2,470 เยน/ท่าน** โดยเวลาที่ให้บริการ 7.28-18.20 น เพราะฉะนั้นก่อนเดินทางกลับควรเช็คเที่ยวสุดท้ายว่าหมดตอนกี่โมง

3) รถไฟสาย Narita Express (N'EX) เป็นรถไฟเข้าเมืองจากค่าย JR ถือว่าเป็นรถไฟที่ราคาค่อนข้างสูงนิดนึงแต่ตัวรถไฟจะเป็นแบบระบบที่นั่งบนรถไฟได้เลยโดยไม่ต้องกลัวว่าขึ้นไปแล้วเราจะไม่มีที่นั่งเบาะสามารถหมุนเข้า หากันได้มีอาหารขายบนรถไฟโดยค่าตัวรถไฟจะอยู่ที่ราคา **เที่ยวละ 3,190 เยน/ท่าน** โดยเวลาที่รถไฟให้บริการตั้งแต่เวลา 7.44-19.42 น เพราะฉะนั้นก่อนเดินทางกลับควรเช็คเที่ยวสุดท้ายว่าหมดตอนกี่โมง

4) Airport Limousine Bus เป็นอีก 1 ทางเลือกในการเดินทางเข้าโตเกียวแต่รถบัสนี้จะจำกัดจำนวนผู้โดยสารต่อรอบโดยรอบจะรับอยู่ 35-40 ท่านต่อเที่ยวโดยจะใช้ระยะเวลาในการเดินทาง 80-100 นาที ราคา **3,000 เยน/ท่าน/เที่ยว** เวลาที่ให้บริการ 5.55-17.30 น ถ้าเด็กอายุต่ำกว่า 12 จะเสียครึ่งราคา

5) Taxi ในส่วนของรถแท็กซี่นี้ค่าโดยสารจากโตเกียว สุริ่งโรงแรมที่พักย่านนาริตะจะอยู่ที่ราคา **20,000-25,000 เยน** (โดยราคานี้จะไม่รวมค่าทางด่วน)

อิสระอาหารกลางวัน และอาหารค่ำ ตามอัธยาศัย

พักที่

 โรงแรม THE HEDISTAR HOTEL หรือระดับเดียวกัน

วันที่หก

วัดนาริตะ - สนามบินนาริตะ - กรุงเทพฯ

เช้า

 บริการอาหารเช้า ณ ห้องอาหารของโรงแรม

นำท่านชม **วัดนาริตะซัง** ตั้งอยู่บนเนินเขาใจกลางเมืองนาริตะ วัดที่ได้รับความศรัทธาอย่างสูงโดยเฉพาะอย่างยิ่งในวันขึ้นปีใหม่จะคลาคล่ำไปด้วยผู้คนที่มาขอพรสิ่งศักดิ์สิทธิ์นับแสนเพื่อขอพรจากหลวงพ่ “ฟูโตเมียว” อันศักดิ์สิทธิ์เลือกซื้อ “เครื่องราง” หรือ “ฮู” ต่างๆ รวมทั้งสินค้าที่ระลึกต่างๆ ในราคาย่อมเยา



- 14.25 น. เehirฟ้าสู่กรุงเทพฯ โดยสายการบินแอร์ เอเชีย เอ็กซ์ เที่ยวบินที่ XJ603 **บริการอาหารและเครื่องดื่มบนเครื่อง**
 19.55 น. ถึงสนามบินดอนเมือง โดยสวัสดิภาพ

**** หากท่านที่ต้องออกตัวภายใน (เครื่องบิน ,รถทัวร์ ,รถไฟ) กรุณาสอบถามที่เจ้าหน้าที่ทุกครั้งก่อนทำการออกตัวเนื่องจากสายการบินอาจมีการปรับเปลี่ยนไฟล์ท หรือ เวลาบิน โดยไม่ได้แจ้งให้ทราบล่วงหน้า ****

**** ขอขอบพระคุณที่เลือกใช้บริการ ****

อัตราค่าบริการ

กำหนดการเดินทาง	ผู้ใหญ่ห้องละ 2-3 ท่าน	พักเดี่ยวเพิ่ม	ราคาทัวร์ไม่รวมตัว
28 มี.ค. – 02 เม.ย. 2563	28,999	8,000	18,999
29 มี.ค. – 03 เม.ย. 2563	28,999	8,000	18,999
30 มี.ค. – 04 เม.ย. 2563	28,999	8,000	18,999
31 มี.ค. – 05 เม.ย. 2563	29,999	8,000	19,999
02 – 07 เมษายน 2563	30,999	8,000	20,999
03 – 08 เมษายน 2563	30,999	8,000	20,999
04 – 09 เมษายน 2563	30,999	8,000	20,999
07 – 12 เมษายน 2563	30,999	8,000	20,999
09 – 14 เมษายน 2563	37,999	8,000	27,999
10 – 15 เมษายน 2563	37,999	8,000	27,999
11 – 16 เมษายน 2563	37,999	8,000	27,999
12 – 17 เมษายน 2563	35,999	8,000	25,999

บริการนำดื่มวันละ 1 ขวดในวันที่มีรายการท่องเที่ยว**

**** ราคาเด็กอายุไม่ถึง 2 ขวบ 10,000 บาท ****

*****ค่าบริการข้างต้น ยังไม่รวมค่าทิปคนขับรถ และไกด์นำเที่ยวท่านละ 1,500 บาท /ทริป/ต่อท่าน*****

การเดินทางในแต่ละครั้งจะต้องมีผู้โดยสารจำนวน 30 ท่านขึ้นไป ถ้าผู้โดยสารไม่ครบจำนวนดังกล่าว บริษัทฯ ขอสงวนสิทธิ์ในการเลื่อนการเดินทาง หรือเปลี่ยนแปลงราคา

ในกรณียกเลิกการเดินทาง ต้องยกเลิก 30 วันก่อนการเดินทางเท่านั้น ไม่เช่นนั้นทางบริษัทจะไม่คืนมัดจำไม่ว่าด้วยกรณีใดๆ ทั้งสิ้น เพราะทางบริษัทได้ทำการจ่ายค่าตัวไปให้กับการสายการบินเรียบร้อยแล้ว โปรดอ่านข้อความให้ถี่ถ้วนก่อนการจองทัวร์ทุกครั้ง เพื่อประโยชน์แก่ตัวท่านเอง

กรุณาชำระมัดจำ ท่านละ 10,000.- บาท หากมีการยกเลิกภายหลัง ทางบริษัทขอสงวนสิทธิ์ในการคืนมัดจำทั้งหมด เนื่องจากทางบริษัทฯ ได้ชำระค่าตัวเครื่องบินเต็มใบให้กับสายการบินเป็นที่เรียบร้อยแล้ว ยกเว้นค่าภาษีน้ำมันที่ยังมิได้ชำระ ค่าทัวร์ส่วนที่เหลือ กรุณาชำระ 21 วันก่อนการเดินทาง

- หมายเหตุ
1. ตัวเมื่อออกแล้ว ไม่สามารถคืนได้ อันเนื่องจากเงื่อนไขของสายการบิน
 2. ค่าทัวร์ไม่มีราคาเด็ก เนื่องจากเป็นราคาโปรโมชั่น

จากมาตรการยกเว้นวีซ่าเข้าประเทศญี่ปุ่นให้กับคนไทย ผู้ที่ประสงค์จะพำนักระยะสั้นในประเทศญี่ปุ่นไม่เกิน 15 วัน ไม่ว่าจะด้วยวัตถุประสงค์เพื่อการท่องเที่ยว เยี่ยมญาติ หรือธุรกิจ จะต้องยื่นเอกสารในขั้นตอนการตรวจเข้าเมือง เพื่อยืนยันการมีคุณสมบัติการเข้าประเทศญี่ปุ่น* ดังต่อไปนี้

1. ตัวเครื่องบินขาออกจากประเทศญี่ปุ่น ทางทัวร์จัดเตรียมให้
2. สิ่งที่ยืนยันว่าท่านสามารถรับผิดชอบค่าใช้จ่ายที่อาจเกิดขึ้นในระหว่างที่พำนักในประเทศญี่ปุ่นได้ (เช่น เงินสด บัตรเครดิต)
3. ชื่อ ที่อยู่ และหมายเลขติดต่อในระหว่างที่พำนักในประเทศญี่ปุ่น (เช่น คนรู้จัก โรงแรม และอื่นๆ) ทางทัวร์จัดเตรียมให้
4. กำหนดการเดินทางระหว่างที่พำนักในประเทศญี่ปุ่น ทางทัวร์จัดเตรียมให้

อัตราค่าบริการนี้รวม

- | | |
|--|--|
| <input checked="" type="checkbox"/> ค่าตัวเครื่องบินไป-กลับ พร้อมคณะ | <input checked="" type="checkbox"/> ค่าภาษีสนามบินทุกแห่งที่มี |
| <input checked="" type="checkbox"/> ค่าน้ำหนักกระเป๋าสัมภาระท่านละไม่เกิน 20 กก. | <input checked="" type="checkbox"/> ค่ารถรับ-ส่ง และนำเที่ยวตามรายการ |
| <input checked="" type="checkbox"/> ค่าที่พักตามที่ระบุในรายการ พักห้องละ 2 ท่าน | <input checked="" type="checkbox"/> ค่าเข้าชมสถานที่ต่างๆ ตามรายการ |
| <input checked="" type="checkbox"/> ค่าอาหารตามมื้อที่ระบุในรายการ | <input checked="" type="checkbox"/> ค่าจ้างมัคคุเทศก์คอยบริการตลอดการเดินทาง |
| <input checked="" type="checkbox"/> ค่าประกันอุบัติเหตุระหว่างเดินทาง วงเงินท่านละ 1,000,000 บาท (เงื่อนไขตามกรมธรรม์) | |

อัตราค่าบริการนี้ไม่รวม

ค่าธรรมเนียมวีซ่าเข้าประเทศญี่ปุ่น (เพราะรัฐบาลประกาศยกเว้นวีซ่าเข้าประเทศญี่ปุ่นให้กับคนไทย ผู้ที่ประสงค์จะพำนักระยะสั้นในประเทศญี่ปุ่นไม่เกิน 15 วัน) ****ถ้ากรณีทางรัฐบาลประกาศให้กลับมาใช้วีซ่า ผู้เดินทางจะต้องเสียค่าใช้จ่ายในการทำวีซ่าเพิ่มท่านละ 1,700 บาท****

ค่าใช้จ่ายส่วนตัวนอกเหนือจากรายการที่ระบุ เช่น ค่าทำหนังสือเดินทาง ค่าโทรศัพท์ ค่าโทรศัพท์ทางไกล ค่าอินเทอร์เน็ต ค่าซักรีด มินิบาร์ในห้อง รวมถึงค่าอาหารและเครื่องดื่มที่สั่งเพิ่มนอกเหนือรายการ (กรุณาสอบถามจากหัวหน้าทัวร์ก่อนการใช้บริการ)

ค่าทิปคนขับรถ และไกด์นำเที่ยวท่านละ 1,500 บาท/ทริป/ต่อท่าน

ค่าภาษีมูลค่าเพิ่ม 7% และภาษีหัก ณ ที่จ่าย 3%

เงื่อนไขการชำระค่าบริการ

1. นักท่องเที่ยวหรือเอเจนซี่ต้องชำระเงินมัดจำเป็นเงินจำนวน 10,000 บาทต่อท่านเพื่อสำรองที่นั่ง
2. นักท่องเที่ยวหรือเอเจนซี่ต้องชำระเงินค่าบริการส่วนที่เหลือทั้งหมดก่อนวันเดินทางอย่างน้อย 21 วัน กรณีนักท่องเที่ยวหรือเอเจนซี่ไม่ชำระเงิน หรือชำระเงินไม่ครบภายในกำหนด รวมถึงกรณีเช็คของท่านถูกปฏิเสธการจ่ายเงินไม่ว่ากรณีใดๆ ให้ถือว่านักท่องเที่ยวสละสิทธิการเดินทางในทัวร์นั้นๆ

3. การติดต่อใดๆ กับทางบริษัทเช่น แฟกซ์ อีเมลล์ หรือจดหมายฯ ต้องทำในวันเวลาทำการของทางบริษัท ดังนี้ วันจันทร์ ถึง ศุกร์ เวลา 8.30 น. – 17.30 น. นอกจากวันเวลาดังกล่าวและวันหยุดนักขัตฤกษ์ที่รัฐบาลประกาศในปีนั้นๆถือว่าเป็นวันหยุดทำการของทางบริษัท

เงื่อนไขการยกเลิกการเดินทาง

1. กรณีที่นักท่องเที่ยวหรือเอเจนซีที่ต้องการขอยกเลิกการเดินทาง หรือเลื่อนการเดินทาง นักท่องเที่ยวหรือเอเจนซี(ผู้มีชื่อในเอกสารการจอง) จะต้องแฟกซ์ อีเมลล์ หรือเดินทางมาเซ็นเอกสารการยกเลิกที่บริษัทอย่างใดอย่างหนึ่งเพื่อแจ้งยกเลิกการจองกับทางบริษัทเป็นลายลักษณ์อักษร ทางบริษัทไม่รับยกเลิกการจองผ่านทางโทรศัพท์ไม่ว่ากรณีใดๆ
2. กรณีนักท่องเที่ยวหรือเอเจนซีที่ต้องการขอรับเงินค่าบริการคืน นักท่องเที่ยวหรือเอเจนซี (ผู้มีชื่อในเอกสารการจอง) จะต้องแฟกซ์ อีเมลล์ หรือเดินทางมาเซ็นเอกสารการขอรับเงินคืนที่บริษัทอย่างใดอย่างหนึ่งเพื่อทำเรื่องขอรับเงินค่าบริการคืน โดยแนบหนังสือมอบอำนาจพร้อมหลักฐานประกอบการมอบอำนาจ หลักฐานการชำระเงินค่าบริการต่างๆ และหนังสือมอบอำนาจที่ขอการให้นำเงินเข้าให้ครบถ้วน โดยมีเงื่อนไขการคืนเงินค่าบริการดังนี้
 - 2.1 ยกเลิกก่อนวันเดินทางไม่น้อยกว่า 30 วัน คืนเงินค่าบริการร้อยละ 100 ของค่าบริการที่ชำระแล้ว *****ในกรณีที่วันเดินทางตรงกับวันหยุดนักขัตฤกษ์ ต้องยกเลิกการเดินทางไม่น้อยกว่า 30 วัน**
 - 2.2 ยกเลิกก่อนวันเดินทางไม่น้อยกว่า 15 วัน คืนเงินค่าบริการร้อยละ 50 ของค่าบริการที่ชำระแล้ว
 - 2.3 ยกเลิกก่อนวันเดินทางน้อยกว่า 15 วัน ไม่คืนเงินค่าบริการที่ชำระแล้วทั้งหมดทั้งนี้ ทางบริษัทจะหักค่าใช้จ่ายที่ได้จ่ายจริงจากค่าบริการที่ชำระแล้วเนื่องในการเตรียมการจัดการเดินทางให้แก่นักท่องเที่ยว เช่น การสำรองที่นั่งตัวเครื่องบิน การจองที่พัก ฯลฯ
3. การเดินทางที่ต้องการันตีมัดจำหรือซื้อขาดแบบมีเงื่อนไข หรือเที่ยวบินเหมาลำ Charter Flight หรือ Extra Flight กับสายการบิน หรือผ่านตัวแทนในประเทศหรือต่างประเทศ จะไม่มีการคืนเงินมัดจำหรือค่าบริการทั้งหมด
4. การติดต่อใดๆ กับทางบริษัทเช่น แฟกซ์ อีเมลล์ หรือจดหมายฯ ต้องทำในวันเวลาทำการของทางบริษัท ดังนี้ วันจันทร์ ถึง ศุกร์ เวลา 8.30 น. – 17.30 น. นอกจากวันเวลาดังกล่าวและวันหยุดนักขัตฤกษ์ที่รัฐบาลประกาศในปีนั้นๆถือว่าเป็นวันหยุดทำการของทางบริษัท
5. ทางบริษัทขอสงวนสิทธิ์ในการยกเลิกการเดินทางกรณีมีนักท่องเที่ยวเดินทางไม่ถึง 15 คน

เงื่อนไขและข้อกำหนดอื่นๆ

1. ทัวร์นี้สำหรับผู้มีวัตถุประสงค์เพื่อการท่องเที่ยวเท่านั้น
2. ทัวร์นี้เป็นทัวร์แบบเหมา หากท่านไม่ได้ร่วมเดินทางหรือใช้บริการตามที่ระบุไว้ในรายการไม่ว่าบางส่วนหรือทั้งหมด หรือถูกปฏิเสธการเข้า-ออกเมืองด้วยเหตุผลใดๆ ทางบริษัทจะไม่คืนเงินค่าบริการไม่ว่าบางส่วนหรือทั้งหมดให้แก่ท่าน
3. ทางบริษัทขอสงวนสิทธิ์ในการยกเลิกการเดินทางในกรณีที่มีนักท่องเที่ยวร่วมเดินทางน้อยกว่า 15 ท่าน โดยจะแจ้งให้นักท่องเที่ยวหรือเอเจนซีทราบล่วงหน้าอย่างน้อย 7 วันก่อนการเดินทางสำหรับประเทศที่ไม่มีวีซ่า และอย่างน้อย 10 วันก่อนการเดินทางสำหรับประเทศที่มีวีซ่า แต่หากทางนักท่องเที่ยวทุกท่านยินดีที่จะชำระค่าบริการเพิ่มจากการที่มีนักท่องเที่ยวร่วมเดินทางน้อยกว่าที่ทางบริษัทกำหนดเพื่อให้คณะเดินทางได้ ทางเรายินดีที่จะให้บริการต่อไป
4. ทางบริษัทขอสงวนสิทธิ์ไม่รับผิดชอบค่าเสียหายจากความผิดพลาดในการสะกดชื่อ นามสกุล คำนำหน้าชื่อ เลขที่หนังสือเดินทาง และอื่นๆ เพื่อใช้ในการจองตัวเครื่องบิน ในกรณีที่นักท่องเที่ยวหรือเอเจนซีมิได้ส่งหน้าหนังสือเดินทางให้กับทางบริษัทพร้อมการชำระเงินมัดจำ

5. ทางบริษัทขอสงวนสิทธิ์ในการเปลี่ยนแปลงรายการการเดินทางตามความเหมาะสม เพื่อให้สอดคล้องกับสถานการณ์ ภูมิอากาศ และเวลา ณ วันที่เดินทางจริงของประเทศที่เดินทาง ทั้งนี้ บริษัทจะคำนึงถึงความปลอดภัยของนักท่องเที่ยวส่วนใหญ่เป็นสำคัญ
 6. ทางบริษัทขอสงวนสิทธิ์ไม่รับผิดชอบใดๆ ต่อความเสียหายหรือค่าใช้จ่ายใดๆ ที่เพิ่มขึ้นของนักท่องเที่ยวที่มีได้เกิดจากความผิดของทางบริษัท เช่น ภัยธรรมชาติ การจลาจล การนัดหยุดงาน การปฏิวัติ อุบัติเหตุ ความเจ็บป่วย ความสูญหาย หรือเสียหายของสัมภาระ ความล่าช้า เปลี่ยนแปลง หรือการบริการของสายการบิน เหตุสุดวิสัยอื่น เป็นต้น
 7. อัตราค่าบริการนี้คำนวณจากอัตราแลกเปลี่ยนเงินตราต่างประเทศ ณ วันที่ทางบริษัทเสนอราคา ดังนั้น ทางบริษัทขอสงวนสิทธิ์ในการปรับราคาค่าบริการเพิ่มขึ้น ในกรณีที่มีการเปลี่ยนแปลงอัตราแลกเปลี่ยนเงินตราต่างประเทศ ค่าตัวเครื่องบิน ค่าภาษีเชื้อเพลิง ค่าประกันภัยสายการบิน การเปลี่ยนแปลงเที่ยวบิน ฯลฯ
 8. มัคคุเทศก์ พนักงาน หรือตัวแทนของทางบริษัท ไม่มีอำนาจในการให้คำสัญญาใดๆ แทนบริษัท เว้นแต่มีเอกสารลงนามโดยผู้มีอำนาจของบริษัทกำกับเท่านั้น
- 9.

ข้อแนะนำก่อนการเดินทาง

1. กรรณยาแยกของเหลว เจล สเปรย์ ที่จะนำติดตัวขึ้นเครื่องบิน ต้องมีขนาดบรรจุภัณฑ์ไม่เกิน 100 มิลลิลิตรต่อชิ้น และรวมกันทุกชิ้นไม่เกิน 1,000 มิลลิลิตร โดยแยกใส่ถุงพลาสติกใสซึ่งมีซิปล็อคปิดสนิท และสามารถนำออกมาให้เจ้าหน้าที่ตรวจได้อย่างสะดวก ณ จุดเอ็กซ์เรย์ อนุญาตให้ถือได้ท่านละ 1 ใบเท่านั้น ถ้าสิ่งของดังกล่าวมีขนาดบรรจุภัณฑ์มากกว่าที่กำหนดจะต้องใส่กระเป๋าใบใหญ่และฝากเจ้าหน้าที่โหลดใต้ท้องเครื่องบินเท่านั้น
2. สิ่งของที่มีลักษณะคล้ายกับอาวุธ เช่น กรรไกรตัดเล็บ มีดพก แหวน อุปกรณ์กีฬาฯ จะต้องใส่กระเป๋าใบใหญ่และฝากเจ้าหน้าที่โหลดใต้ท้องเครื่องบินเท่านั้น
3. ประเทศญี่ปุ่น มีกฎหมายห้ามนำผลิตภัณฑ์ที่ทำมาจากพืช และเนื้อสัตว์ทุกชนิดเข้าประเทศ เช่น ผัก ผลไม้สด ไข่ เนื้อสัตว์ ไข่ กรอกฯ เพื่อเป็นการป้องกันโรคติดต่อที่จะมาจากสิ่งเหล่านี้ หากเจ้าหน้าที่ตรวจพบ จะต้องเสียค่าปรับในอัตราที่สูงมาก